

**barreca & la varra**

# Derthona Basket: la Cittadella dello Sport e il nuovo palazzetto in categoria Gold 1

- Arch. Gianluca Amitrano – Barreca & La Varra



**Gianandrea Barreca e Giovanni La Varra fondano lo studio a Milano nel 2008**

**ARCH. GIANLUCA AMITRANO – BARRECA & LA VARRA**

Progettare e costruire col vetro: applicazioni sportive



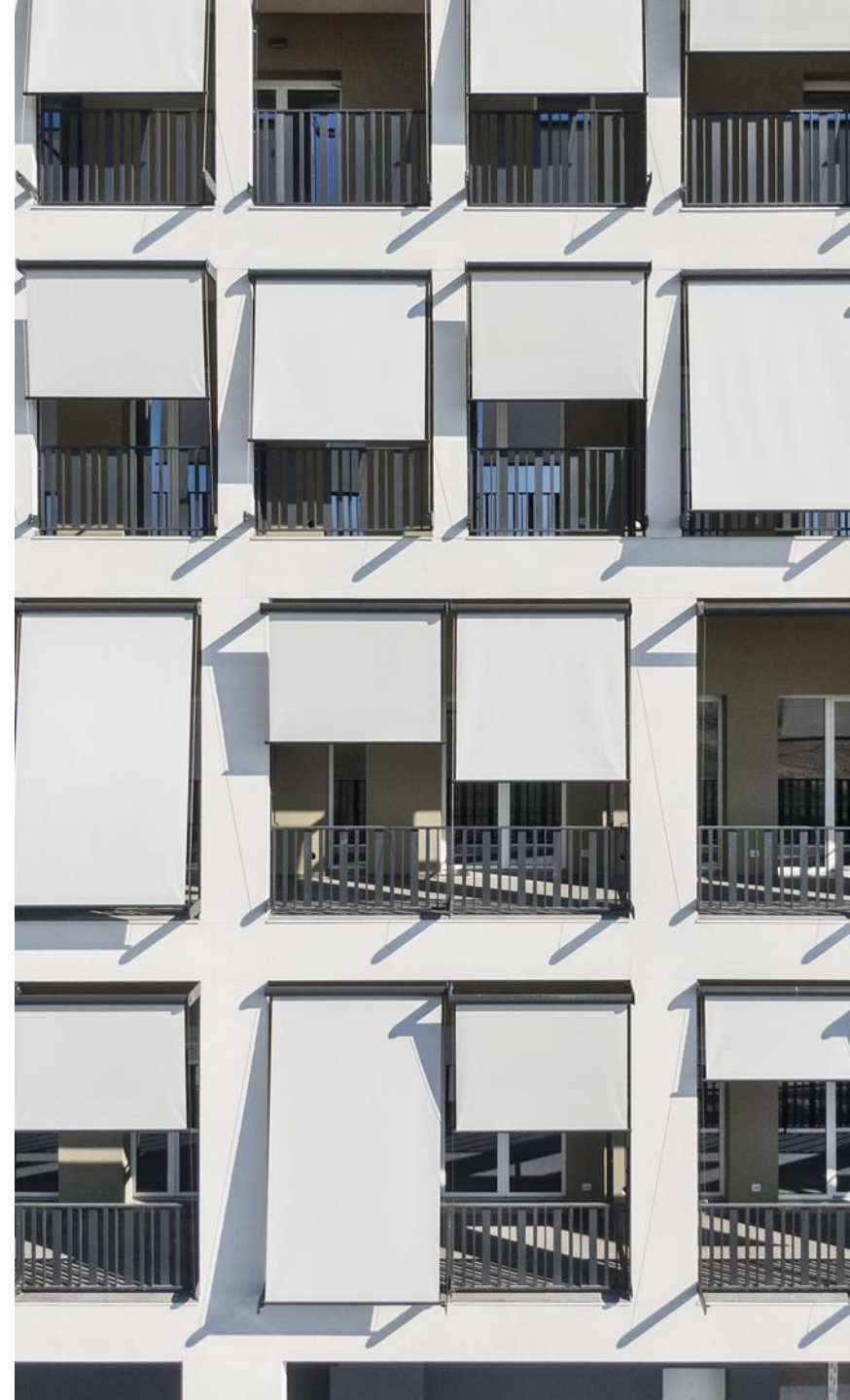



UFFICI



















## The Superfluous and the Necessary

PROJECTS  
 façade-only  
 that cannot be seen  
 ambitious  
 overly ambitious  
 redone several times  
 social housing  
 published in famous magazines  
 lost  
 regenerating entire neighborhoods  
 far away  
 that create public space  
 with loggias  
 that represent sustainability  
 from the BIC to BIM  
 on site in 2024  
 not included in the classification

projects panorama  
 apparatus

08 Il superfluo e il necessario

PROGETTI  
 24 di sola facciata  
 32 che non si vedono  
 40 ambiziosi  
 48 eccessivamente ambiziosi  
 56 rifatti più volte  
 62 di housing sociale  
 70 pubblicati su riviste illustri  
 78 smarriti  
 96 che rigenerano interi quartieri  
 104 lontani  
 108 che fanno spazio pubblico  
 116 con le logge  
 124 che rappresentano la sostenibilità  
 136 dalla BIC al BIM  
 140 in costruzione nel 2024  
 148 non inclusi nella classificazione

152 regesto  
 156 apparati

## SPORT. EVENTI. EMOZIONI. UN AMBIENTE UNICO.

La Cittadella dello Sport è un impianto sportivo con **70.000 mq di superficie totale**, un palazzetto con capienza di **5.000 spettatori** di ultima generazione situato a Tortona e gestito da Gestione Cittadella.

Qui, l'entusiasmo per lo sport si unisce all'eleganza e alla funzionalità, creando **un ambiente unico e accogliente per atleti, appassionati e famiglie**, dove i giovani potranno trascorrere il loro tempo libero in sicurezza.





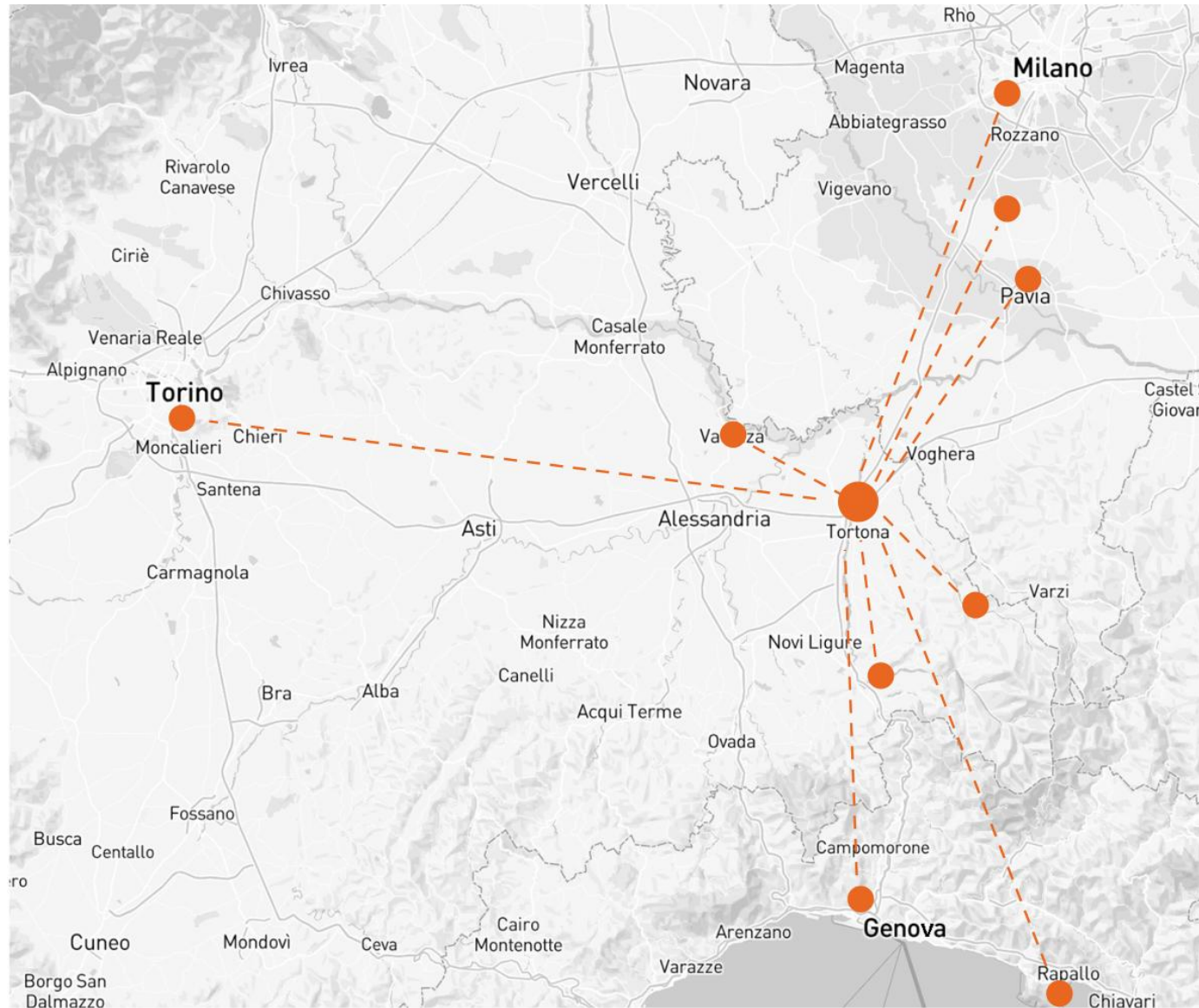

→ PAVIA / CERTOSA - 64 KM

→ PAVIA / UNIVERSITA' - 62 KM

→ VALENZA / DISTRETTO DELL'ORO - 30 KM

→ TORINO / MUSEO EGIZIO / LINGOTTO - 113 KM

→ COLLI TORTONESI / VINI TERRE DERTHONA - 4 KM

→ CASTELLANIA / MUSEO FAUSTO COPPI - 18 KM

→ SERRAVALLE / OUTLET - 30 KM

→ GENOVA / PORTO - 73 KM

→ PORTOFINO - 105 KM

↑  
A7  
MILANO

CITTADELLA DELLO SPORT

↓  
A7  
GENOVA



ARCH. GIANLUCA AMITRANO – BARRECA & LA VARRA

Progettare e costruire col vetro: applicazioni sportive





ARCH. GIANLUCA AMITRANO – BARRECA & LA VARRA  
Progettare e costruire col vetro: applicazioni sportive

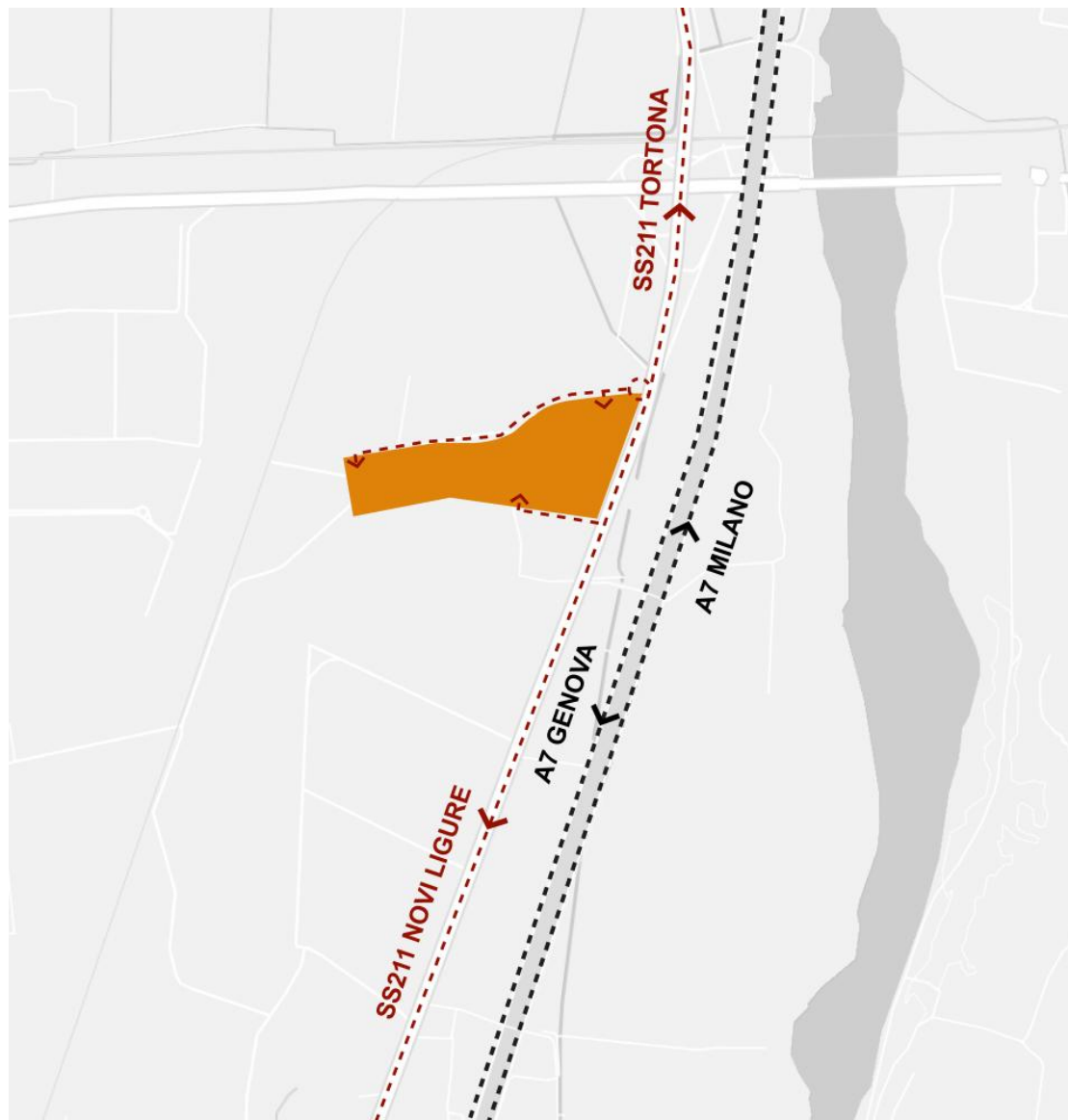

ARCH. GIANLUCA AMITRANO – BARRECA & LA VARRA

Progettare e costruire col vetro: applicazioni sportive







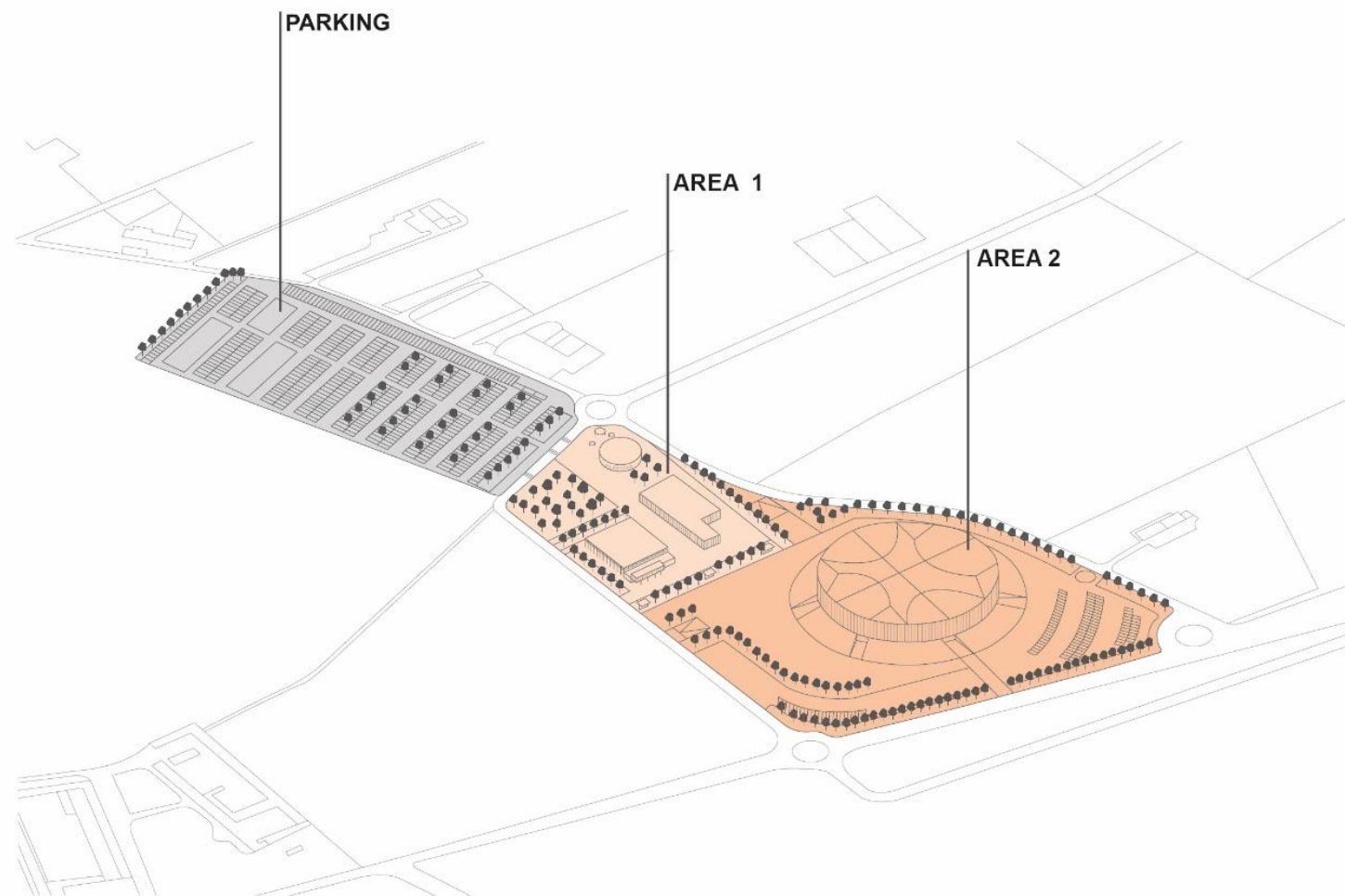



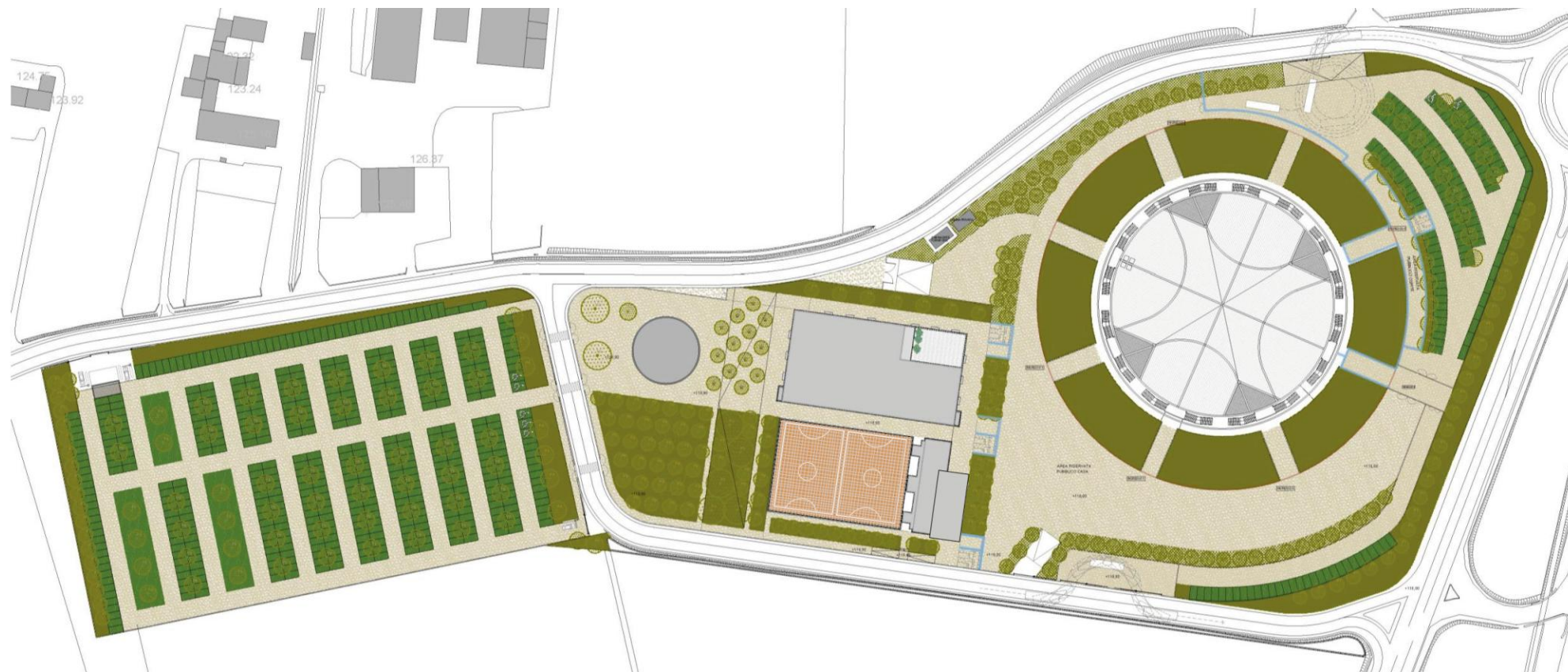



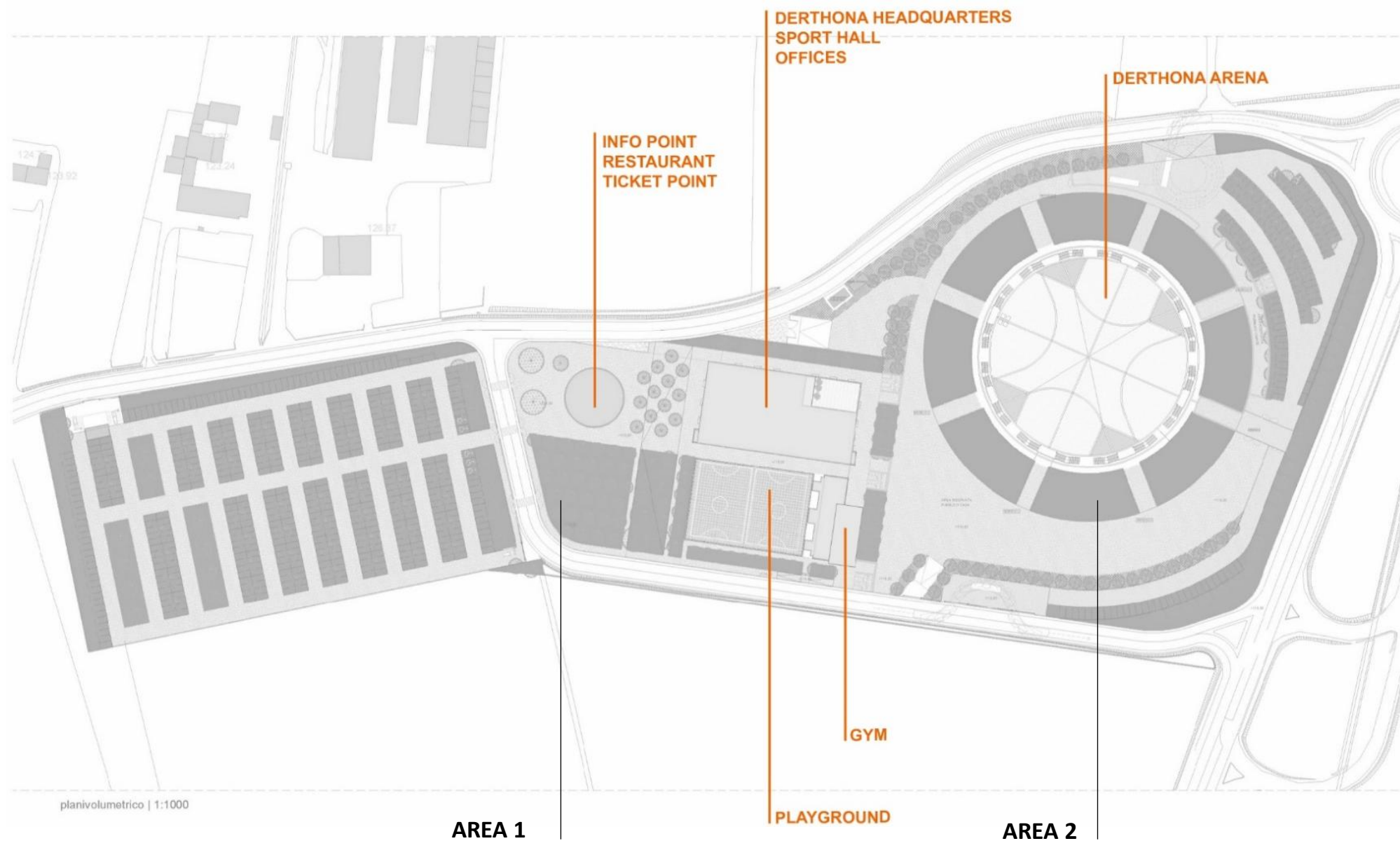

ARCH. GIANLUCA AMITRANO – BARRECA & LA VARRA

Progettare e costruire col vetro: applicazioni sportive



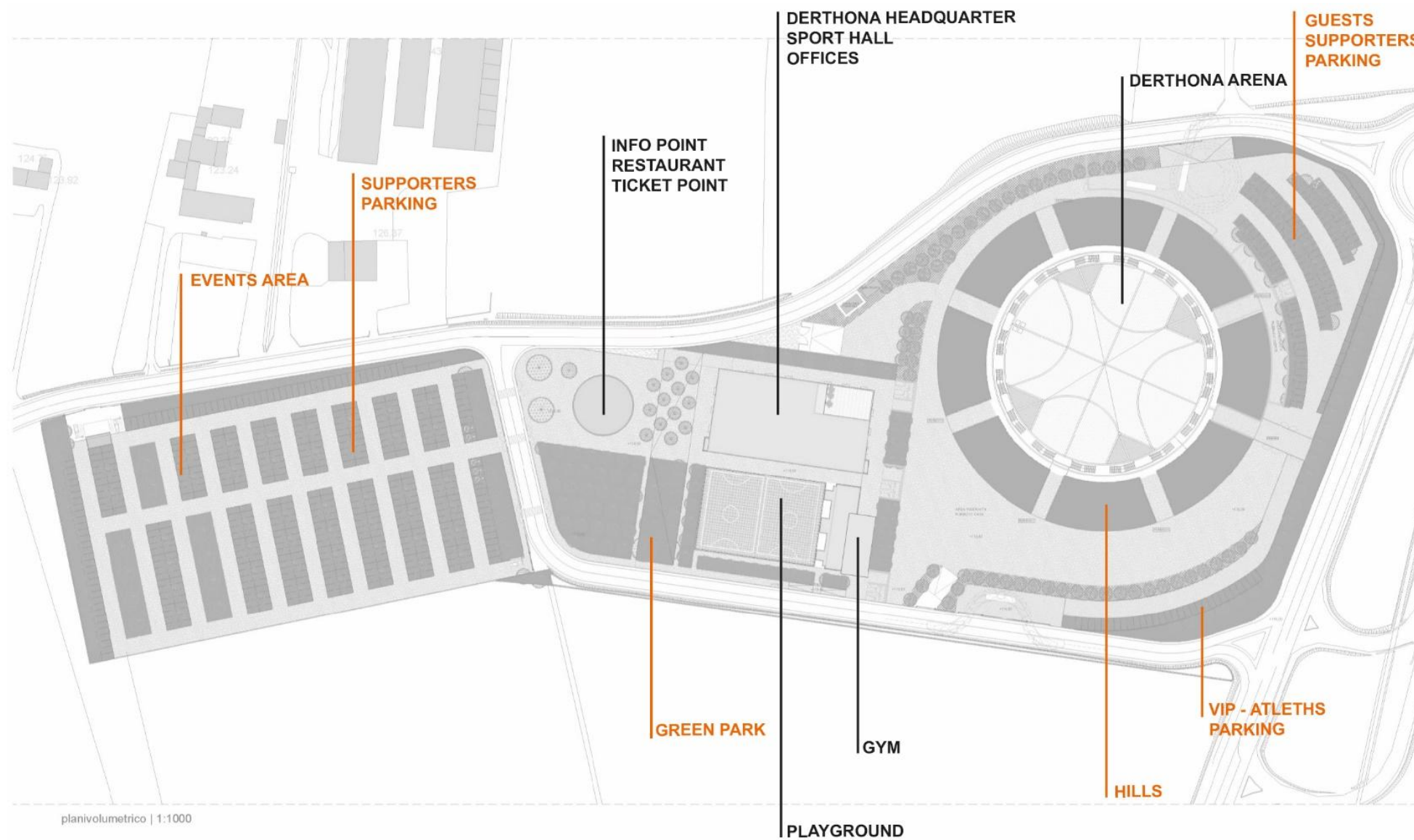

ARCH. GIANLUCA AMITRANO – BARRECA & LA VARRA

Progettare e costruire col vetro: applicazioni sportive



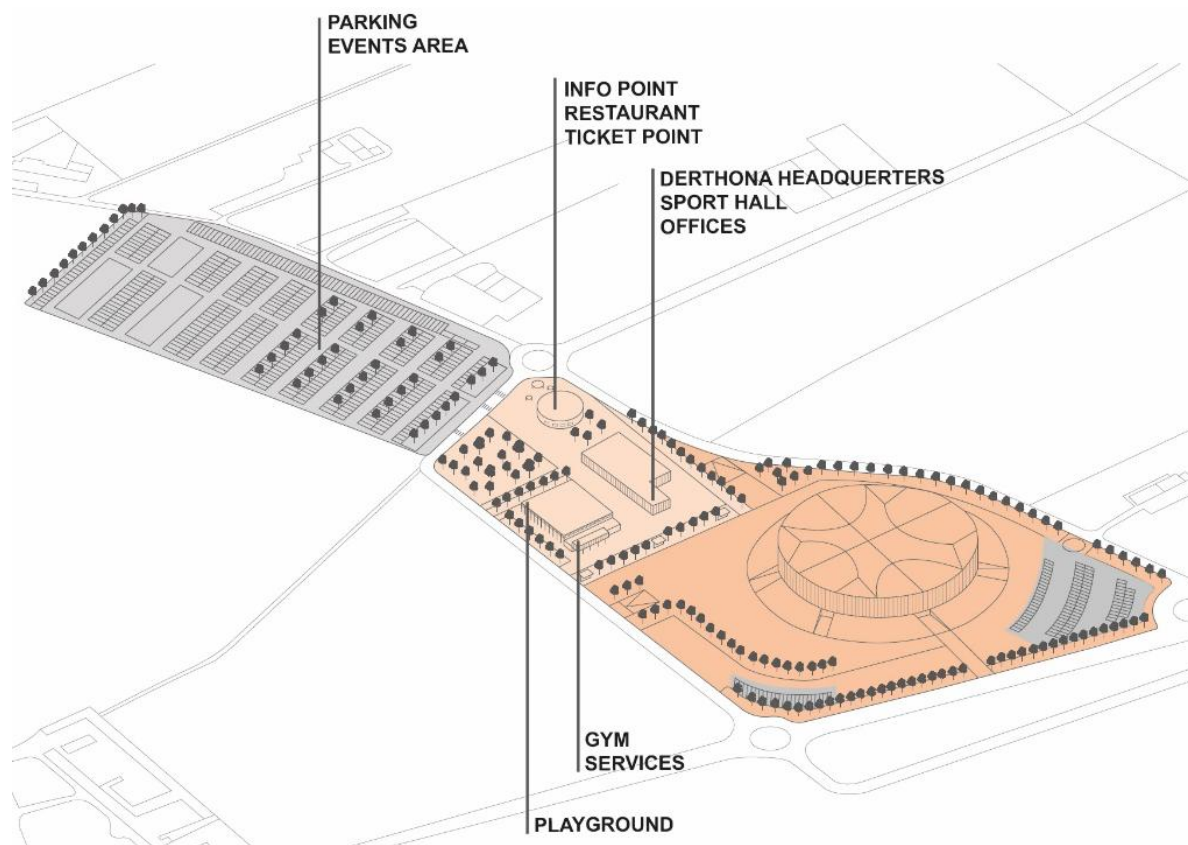



# **LOTTO 1**

## **EDIFICIO 1**

### **FACILITY, DERTHONA HQ**









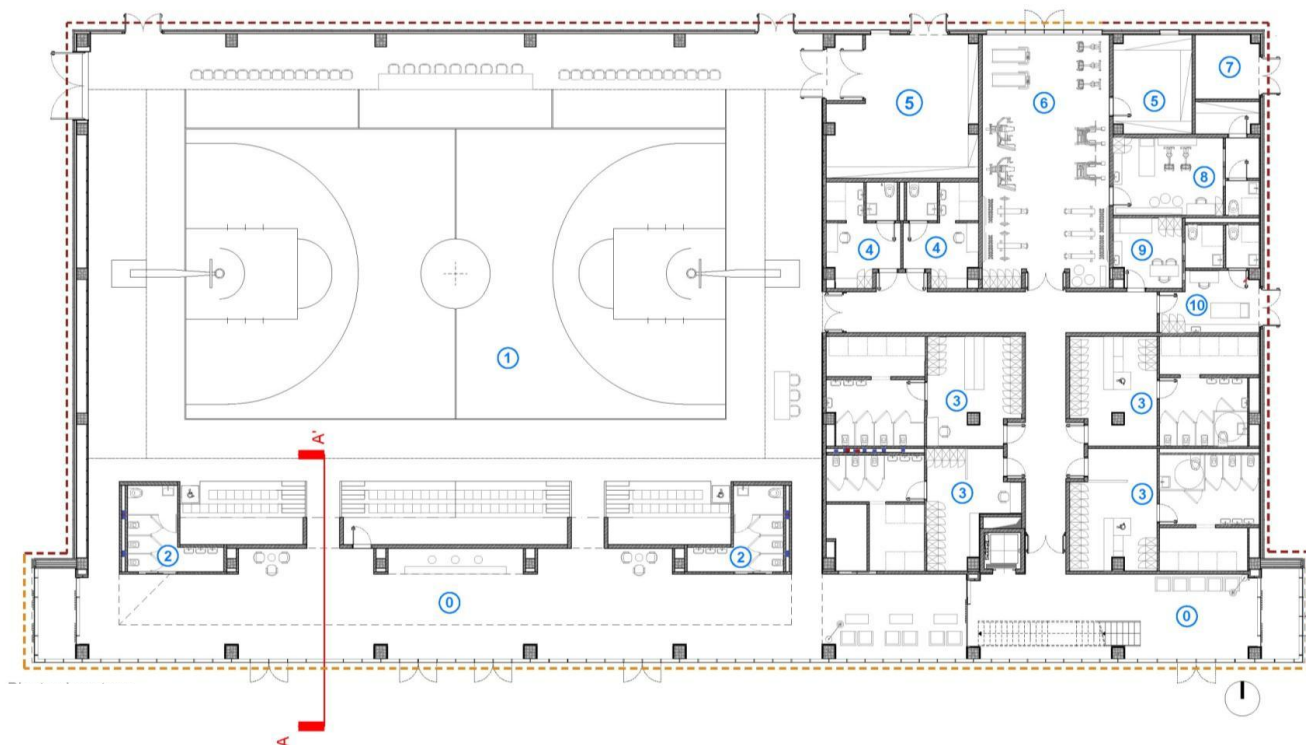

- ① atrio
- ② campo di allenamento
- ③ bagni
- ④ spogliatoi atleti
- ⑤ spogliatoi arbitri
- ⑥ magazzino
- ⑦ palestra
- ⑧ locale impianti
- ⑨ fisioterapia
- ⑩ locale antidoping
- ⑪ primo soccorso
- ⑫ sala conferenze
- ⑬ ufficio
- ⑭ sala riunioni
- ⑮ terrazza

PIANO TERRA

ARCH. GIANLUCA AMITRANO – BARRECA & LA VARRA

Progettare e costruire col vetro: applicazioni sportive



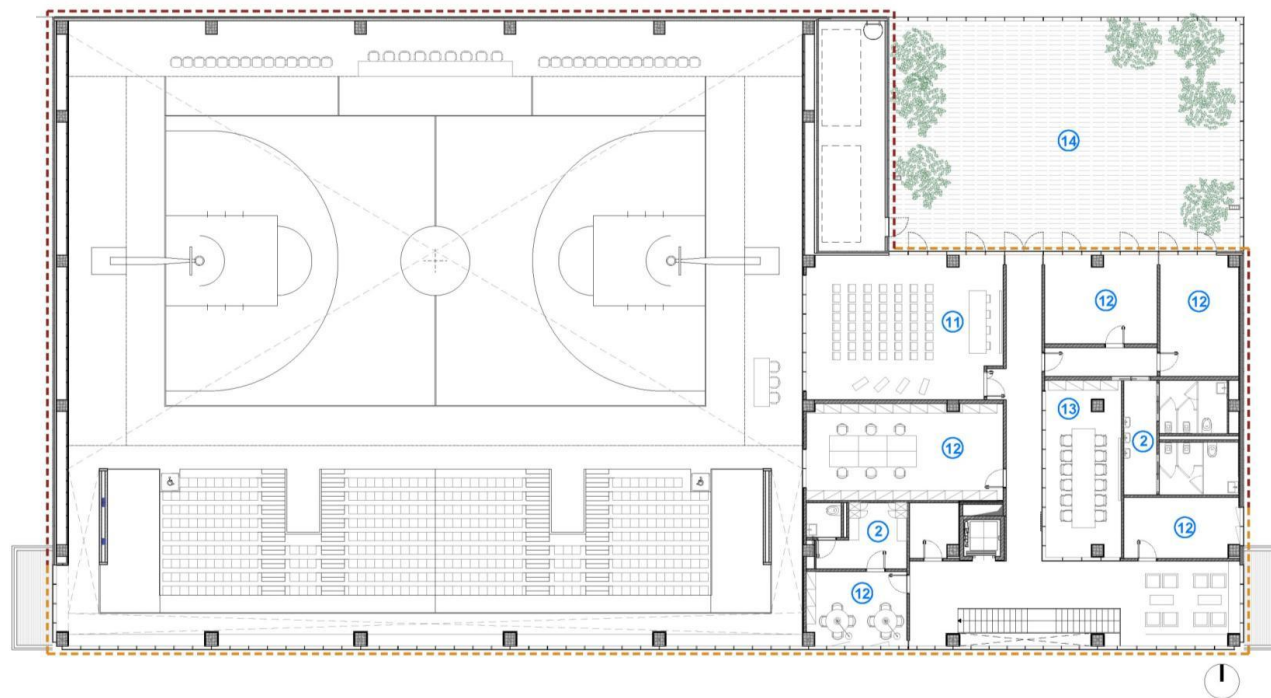

- ① atrio
- ② campo di allenamento
- ③ bagni
- ④ spogliatoi atleti
- ⑤ spogliatoi arbitri
- ⑥ magazzino
- ⑦ palestra
- ⑧ locale impianti
- ⑨ fisioterapia
- ⑩ locale antidoping
- ⑪ primo soccorso
- ⑫ sala conferenze
- ⑬ ufficio
- ⑭ sala riunioni
- ⑮ terrazza

PIANO PRIMO

ARCH. GIANLUCA AMITRANO – BARRECA & LA VARRA

Progettare e costruire col vetro: applicazioni sportive









ARCH. GIANLUCA AMITRANO – BARRECA & LA VARRA  
Progettare e costruire col vetro: applicazioni sportive











ARCH. GIANLUCA AMITRANO – BARRECA & LA VARRA  
Progettare e costruire col vetro: applicazioni sportive

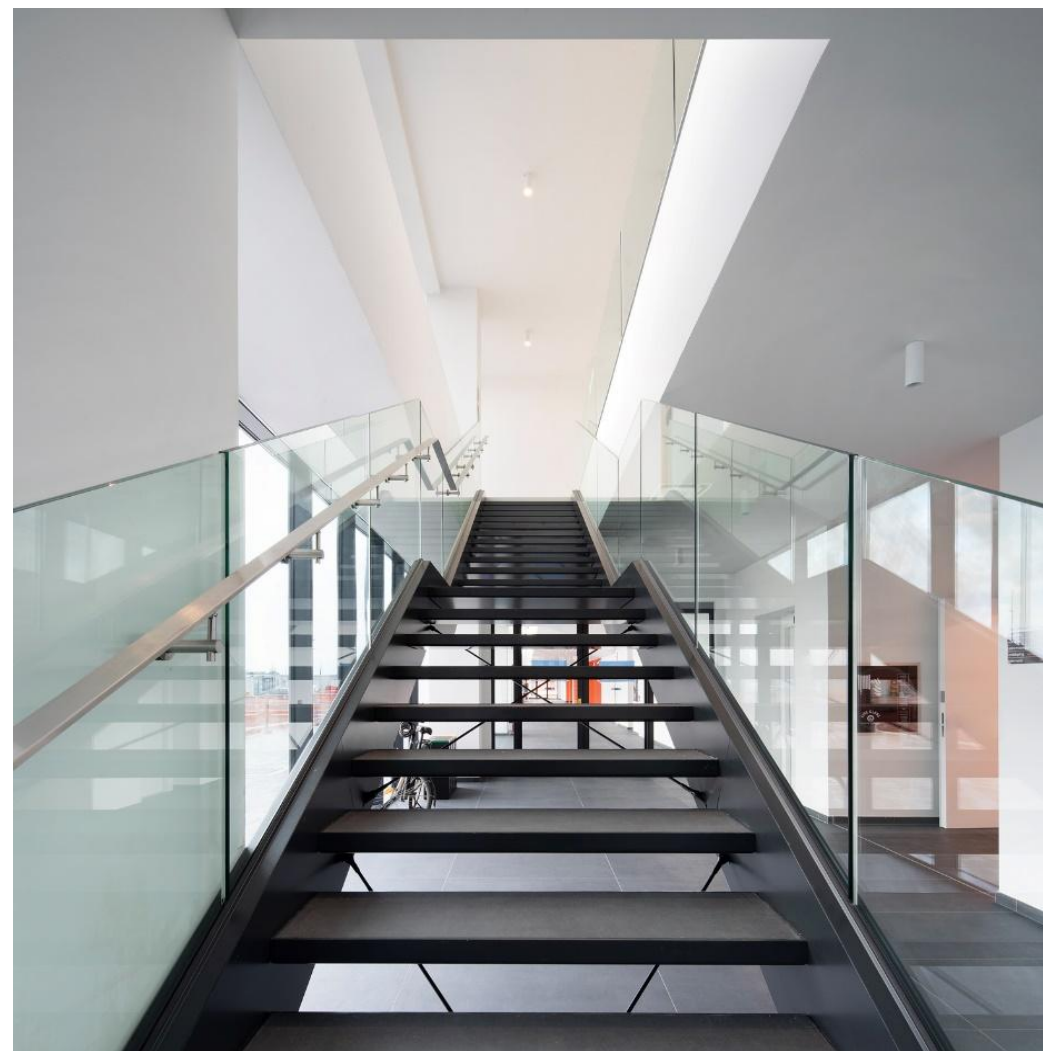





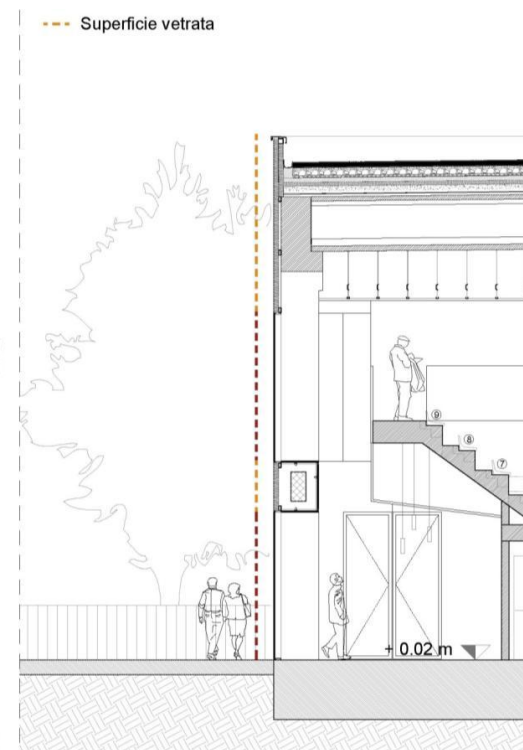
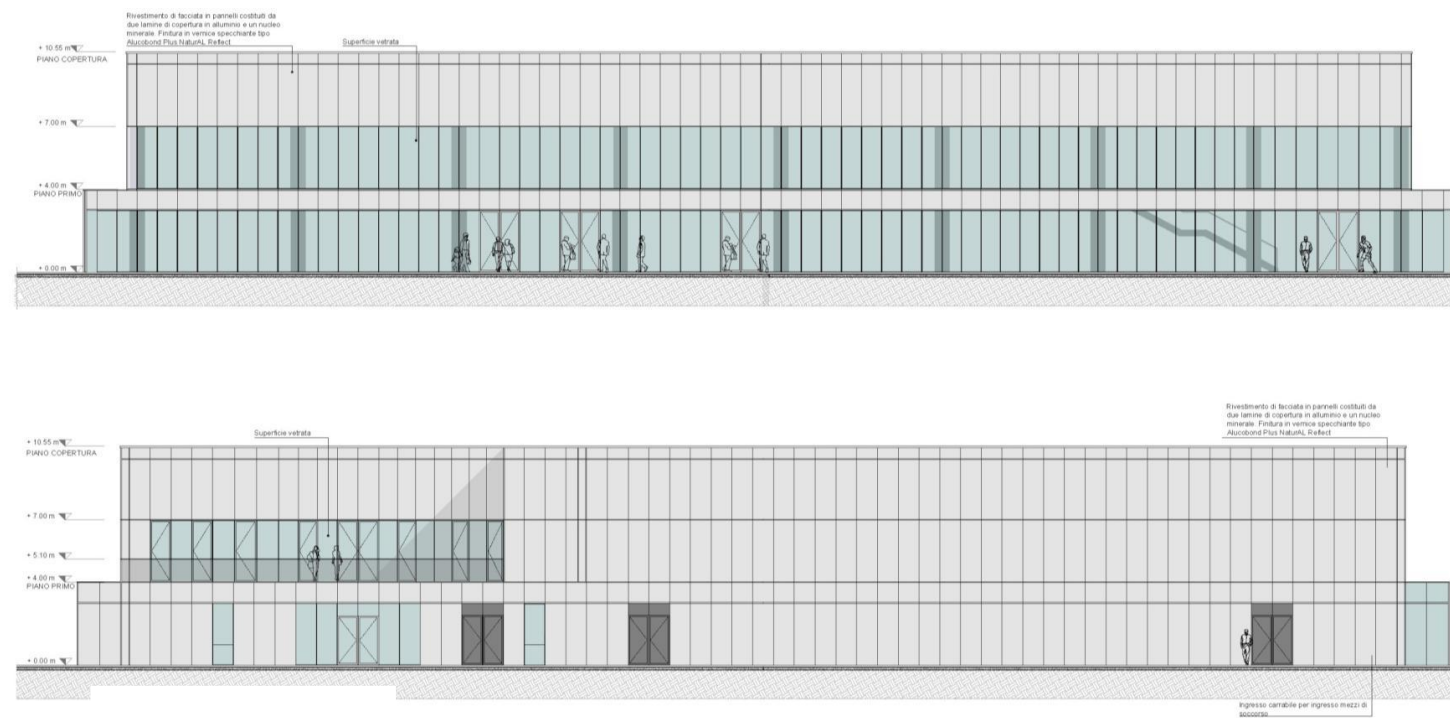

PROSPETTI E SEZIONE









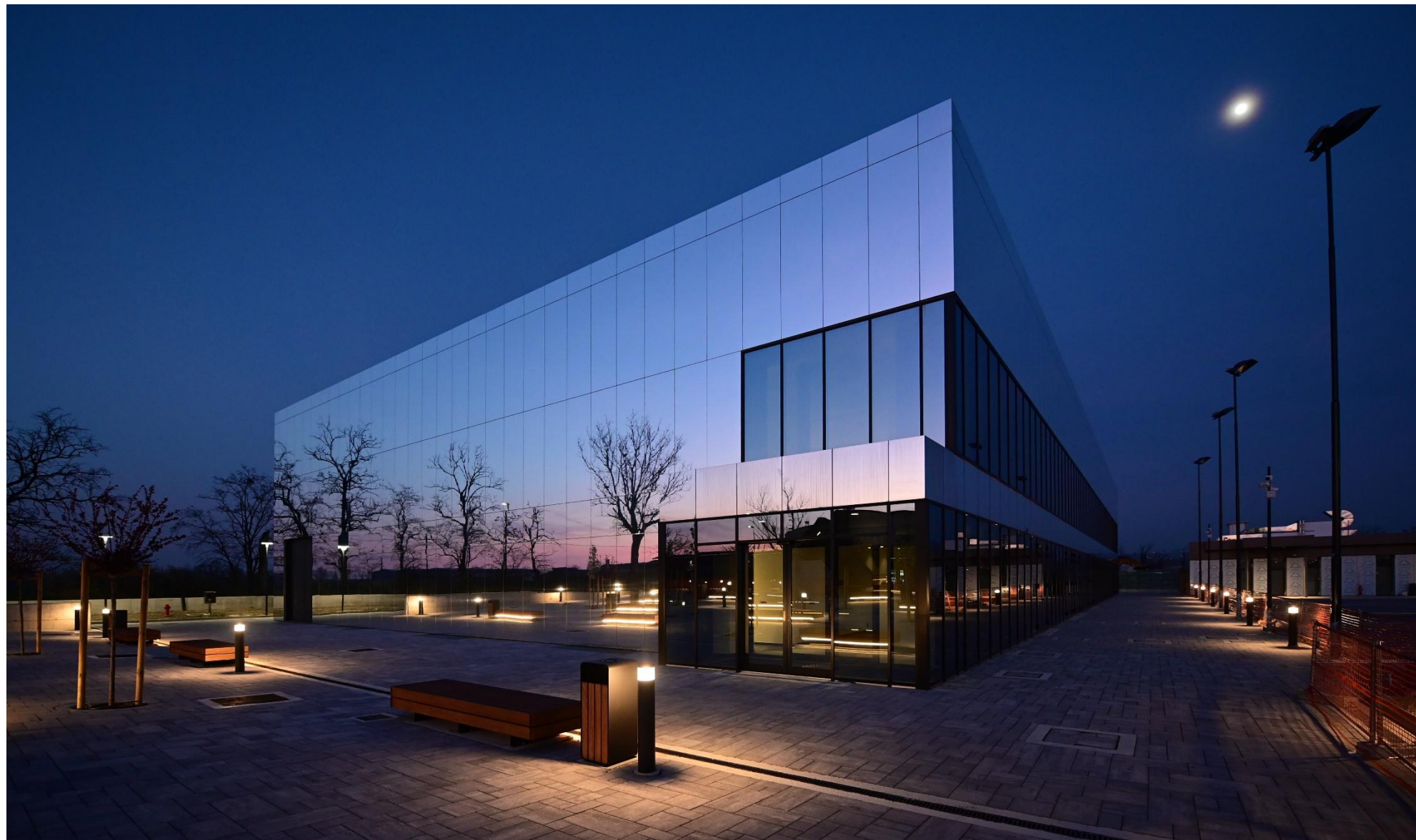

**LOTTO 1**

**EDIFICIO 2  
PALESTRA**





**ARCH. GIANLUCA AMITRANO – BARRECA & LA VARRA**  
Progettare e costruire col vetro: applicazioni sportive



ARCH. GIANLUCA AMITRANO – BARRECA & LA VARRA  
Progettare e costruire col vetro: applicazioni sportive



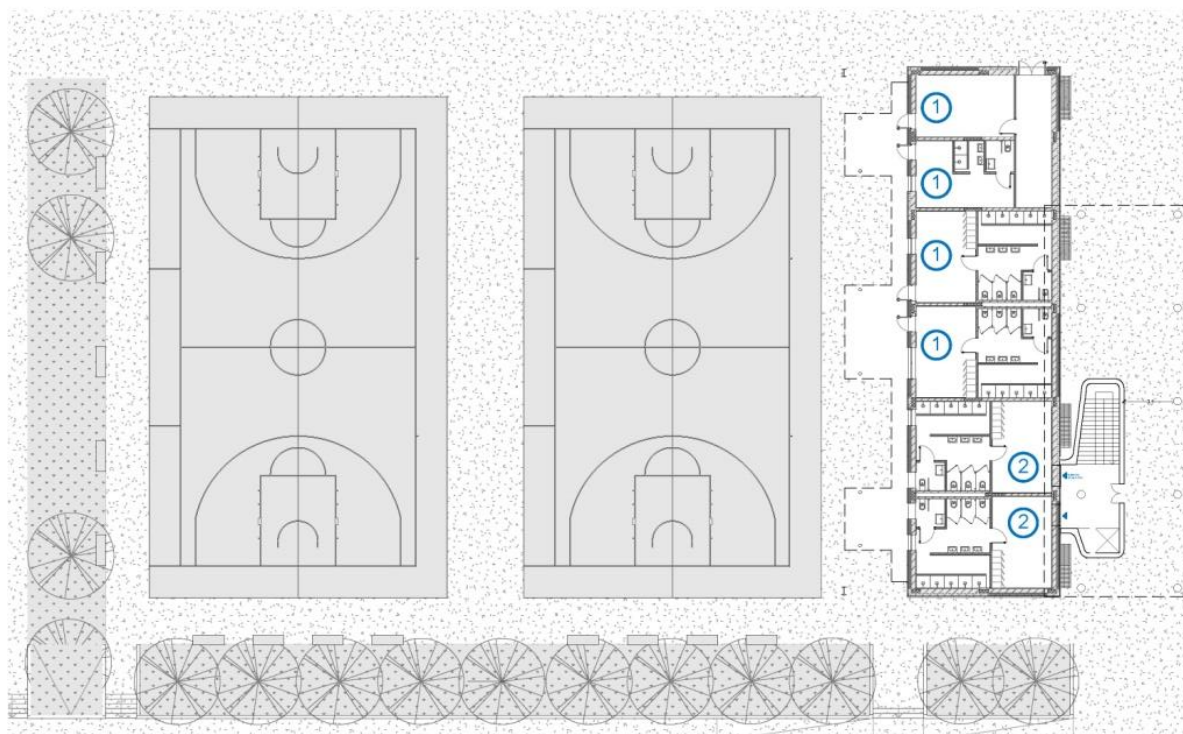

① Spogliatoi campi esterni

② Spogliatoi palestra

PIANO TERRA





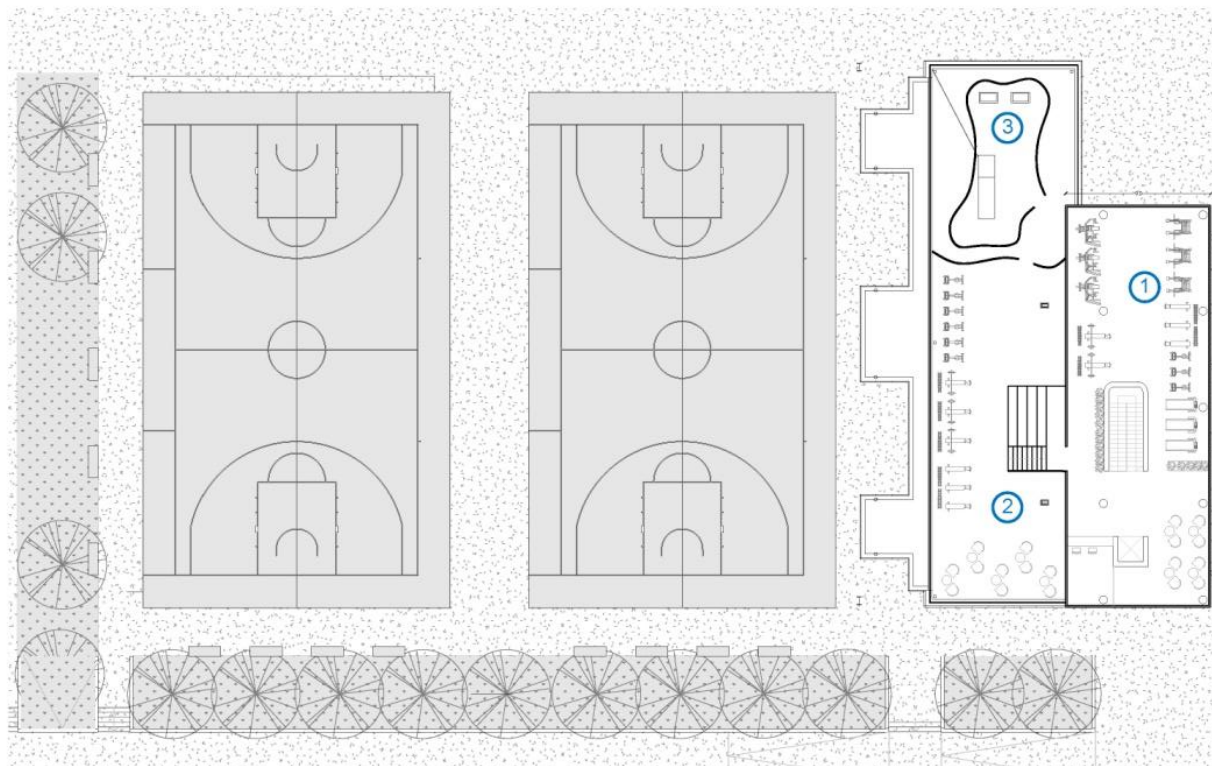

- ① Palestra
- ② Area fitness esterna
- ③ Area Impianti

PIANO PRIMO





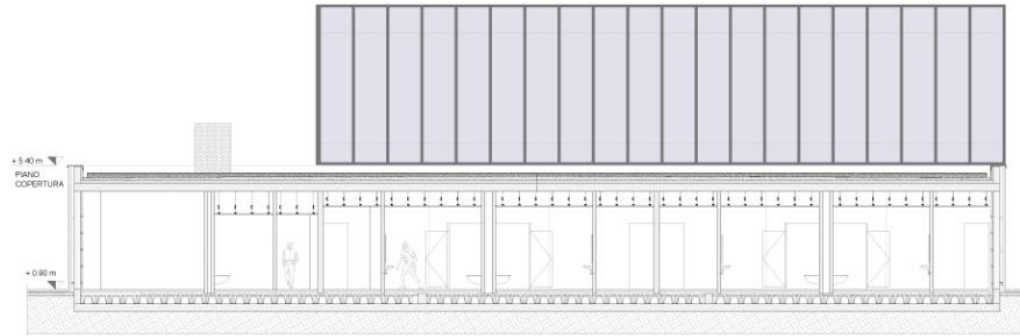

Rivestimento di facciata in pannelli costituiti da due lamine di copertura in alluminio e un nucleo minerale. Finitura in vernice specchiante tipo Alucobond Plus NaturAL Reflect

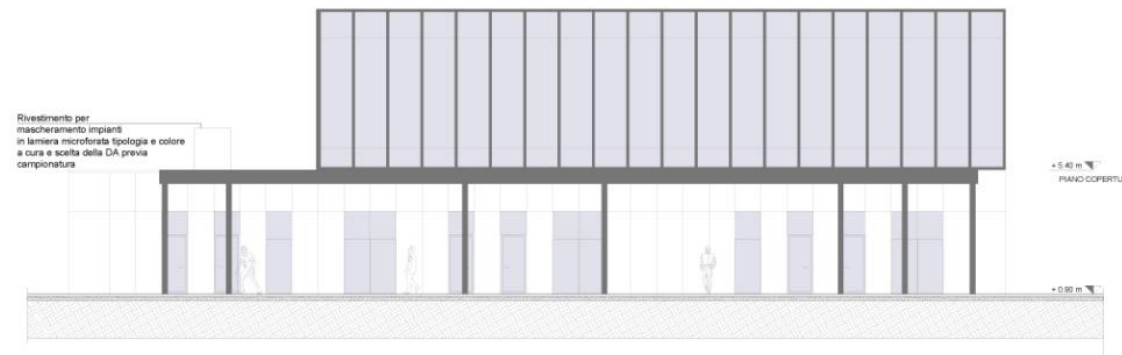

Rivestimento per mascheramento impianti in lamiera microforata tipologia e colore a cura e scelta della DA previa campionatura

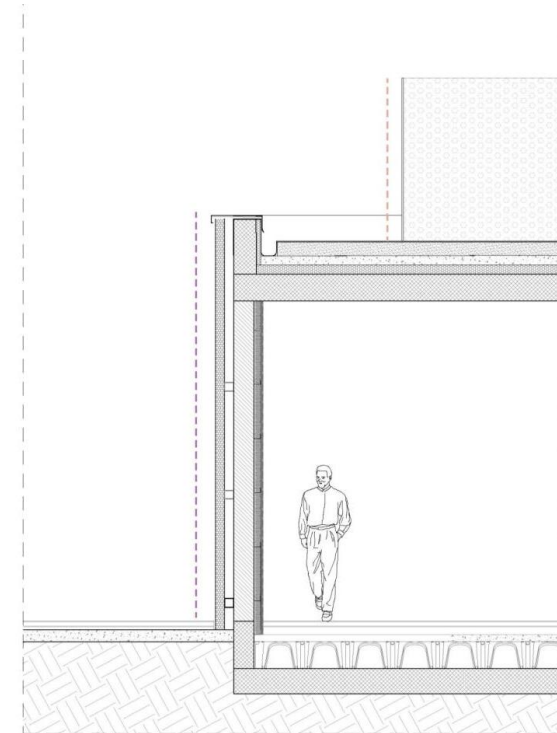

PROSPETTI E SEZIONE

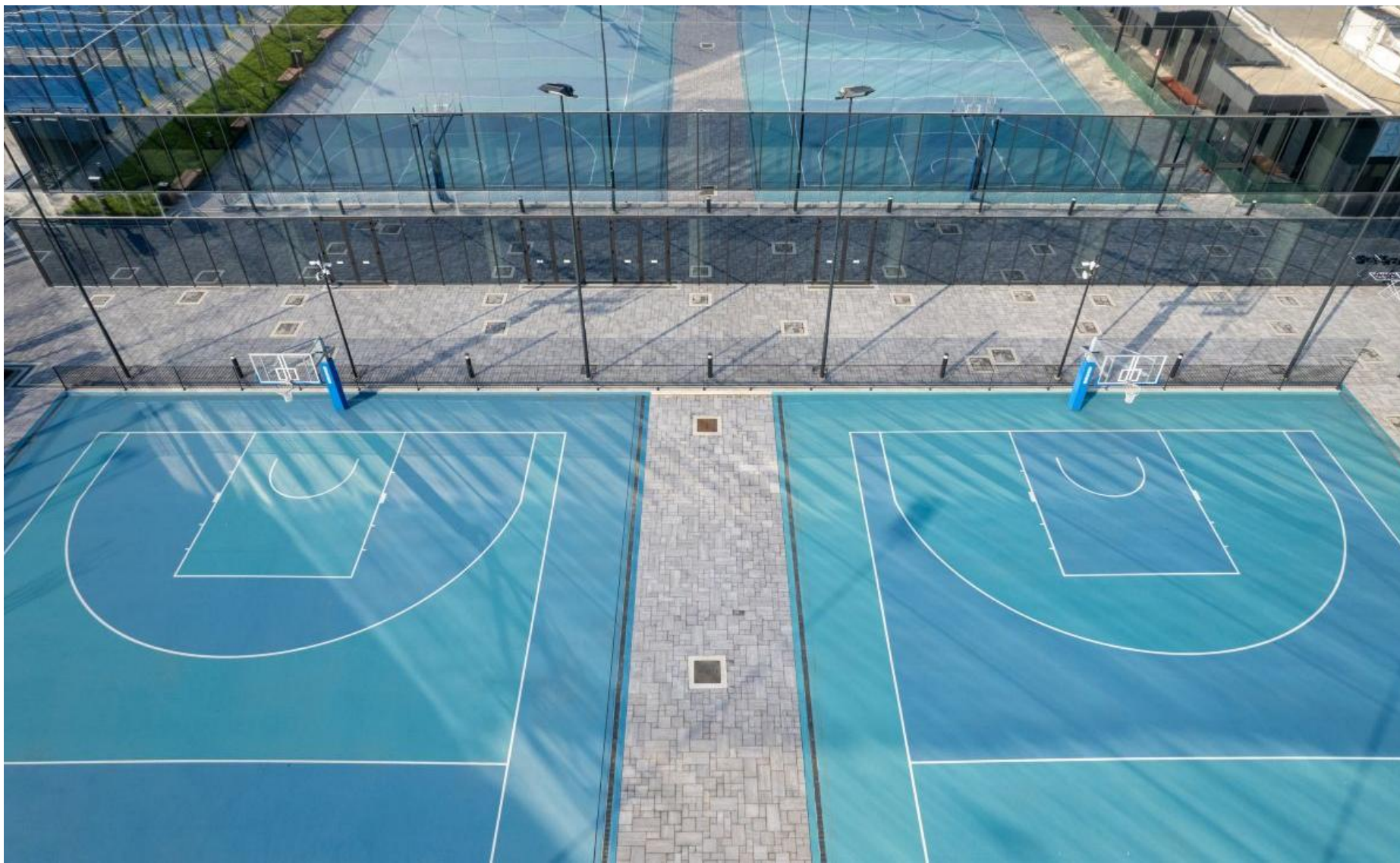

ARCH. GIANLUCA AMITRANO – BARRECA & LA VARRA  
Progettare e costruire col vetro: applicazioni sportive





ARCH. GIANLUCA AMITRANO – BARRECA & LA VARRA  
Progettare e costruire col vetro: applicazioni sportive

**LOTTO 1**

**EDIFICIO 3**

**INFOPOINT – BIGLIETTERIA - RISTORO**





ARCH. GIANLUCA AMITRANO – BARRECA & LA VARRA  
Progettare e costruire col vetro: applicazioni sportive

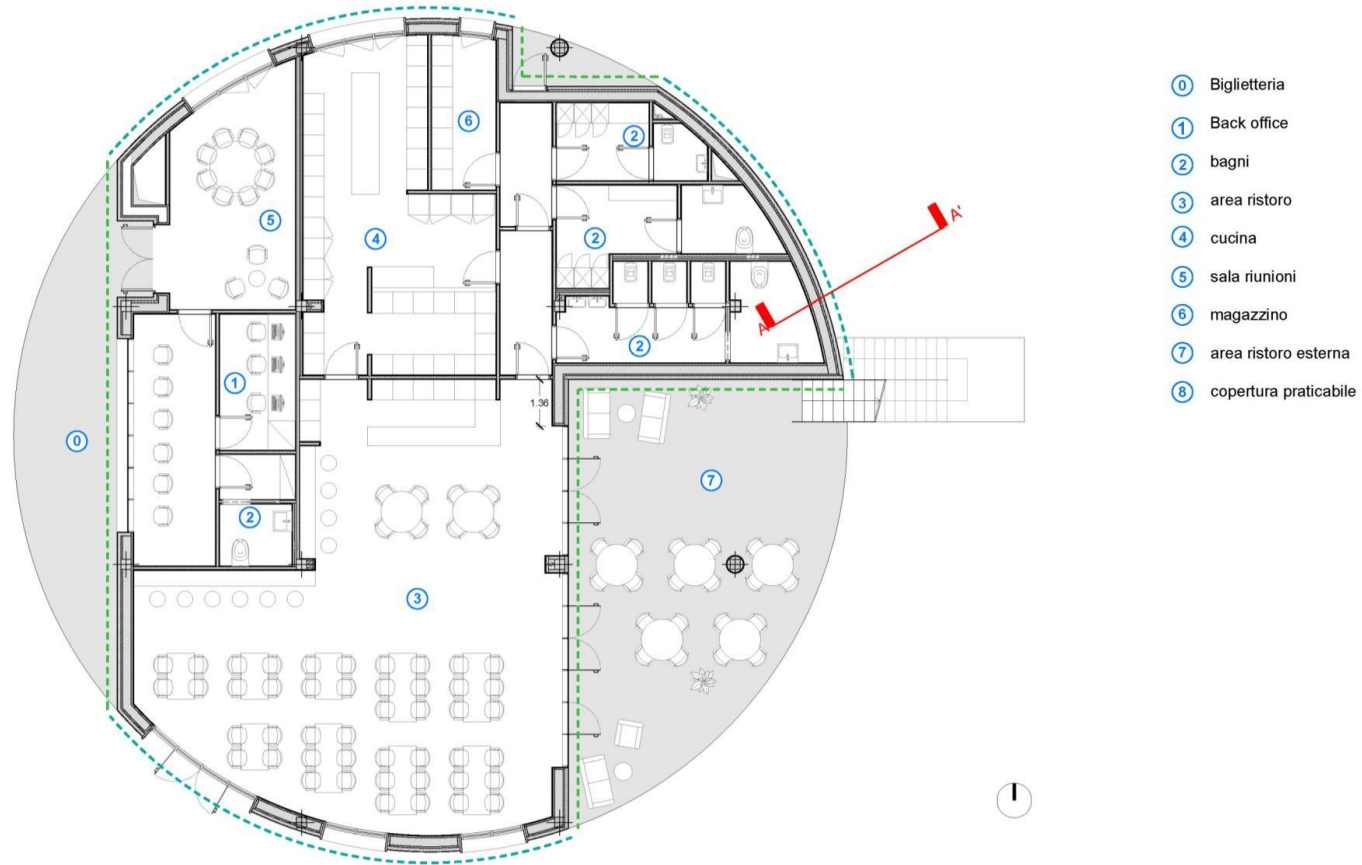

PIANO TERRA



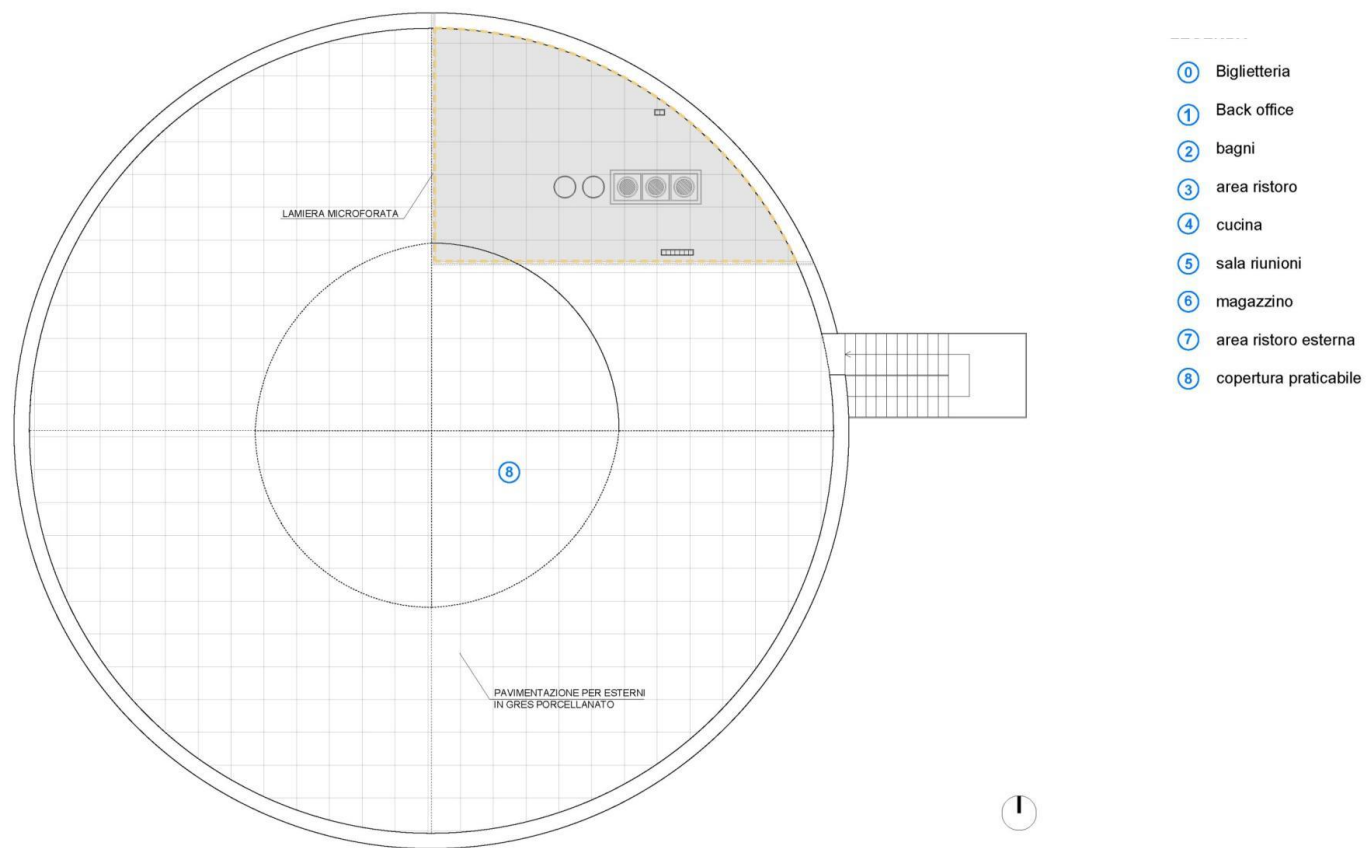

PIANTA COPERTURA







ARCH. GIANLUCA AMITRANO – BARRECA & LA VARRA  
Progettare e costruire col vetro: applicazioni sportive

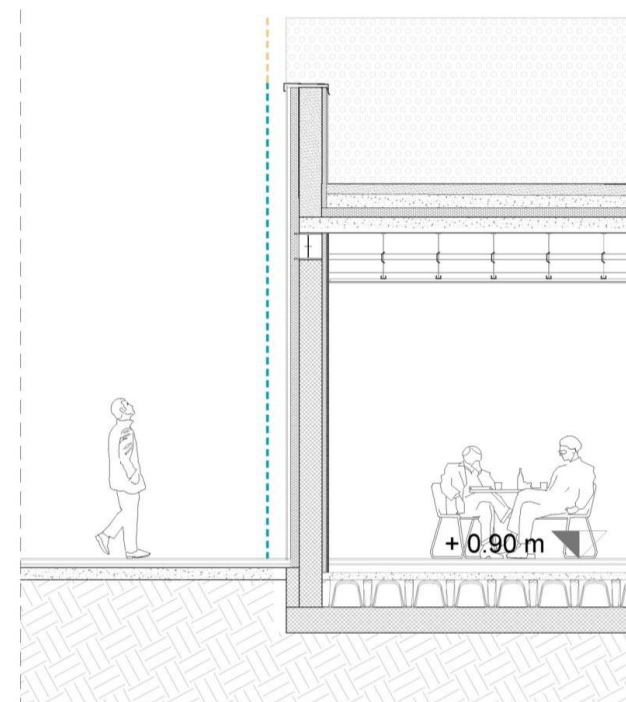
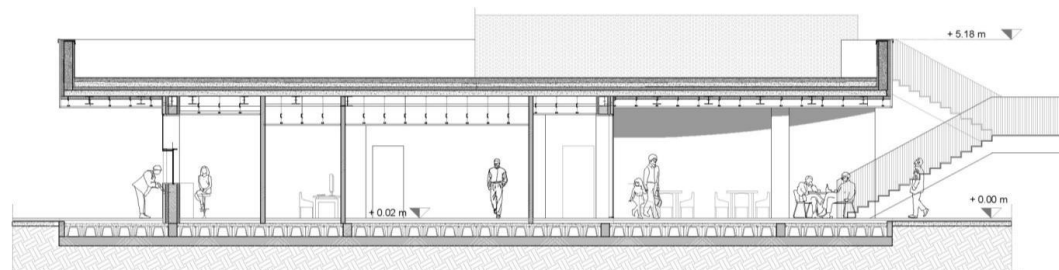

PROSPETTI E SEZIONE





# **LOTTO 2**

## **DERTHONA ARENA**



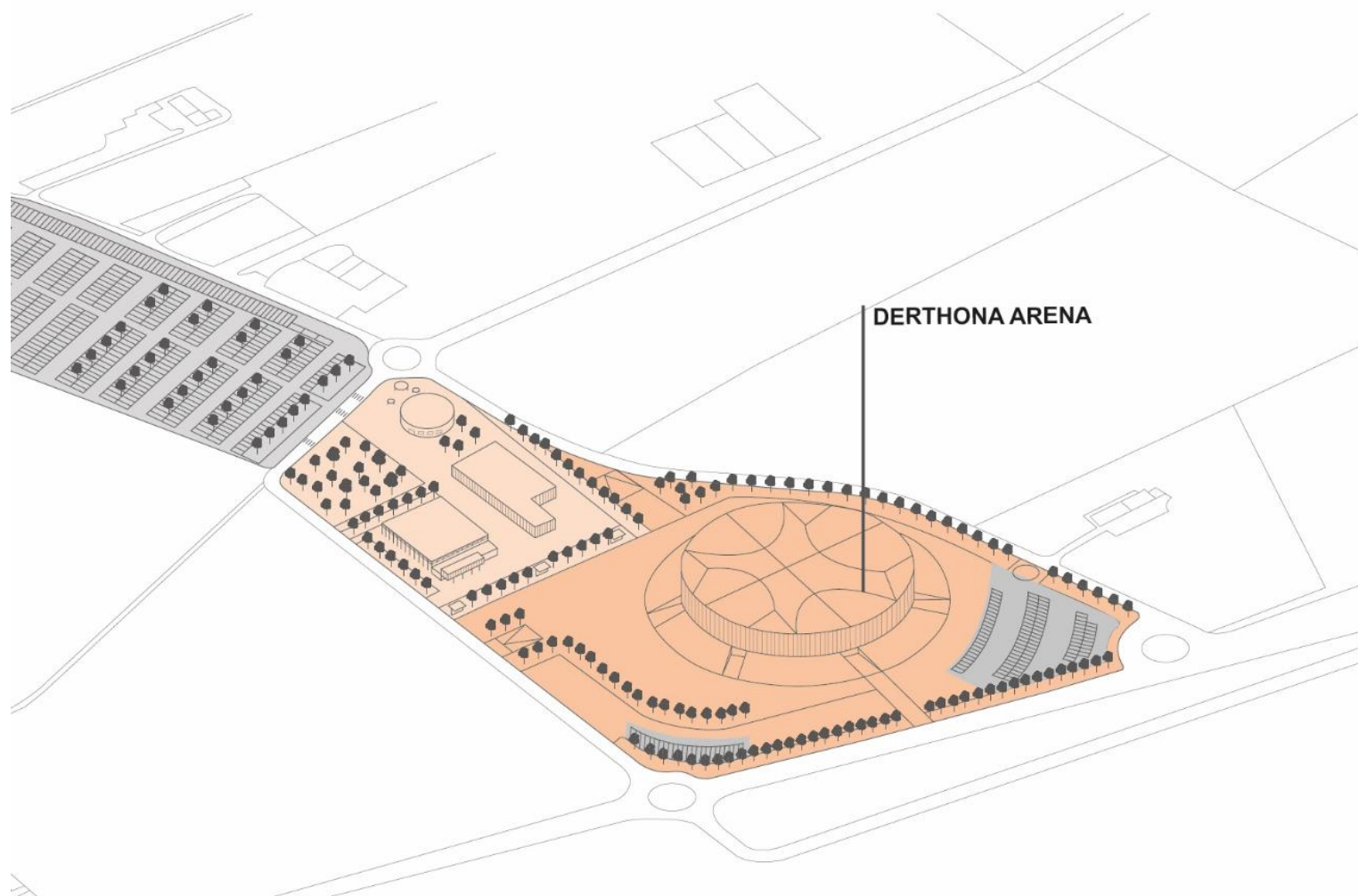









Palazzetto di **categoria Gold 1:**  
per eventi nazionali e internazionali

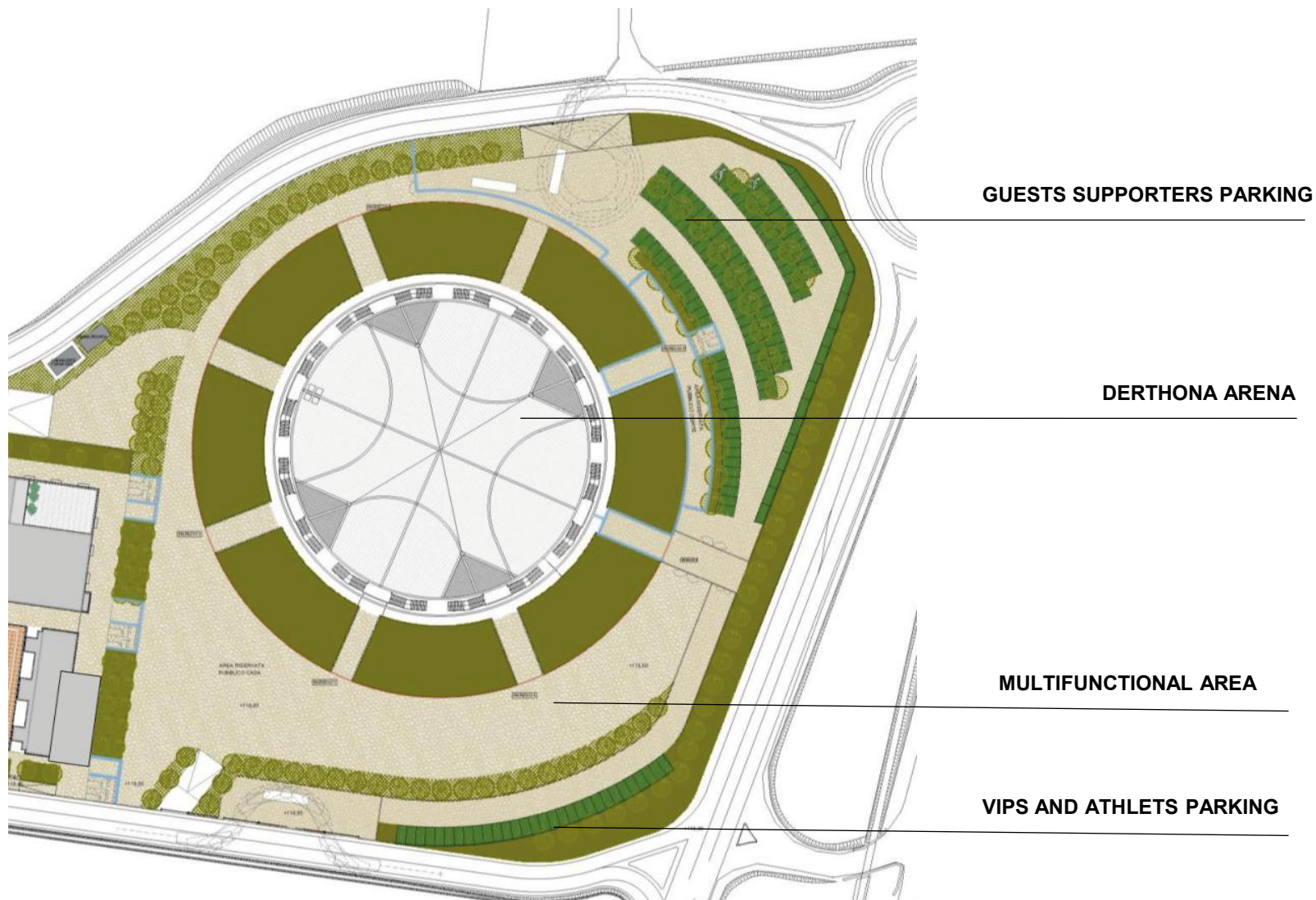

ARCH. GIANLUCA AMITRANO – BARRECA & LA VARRA

Progettare e costruire col vetro: applicazioni sportive



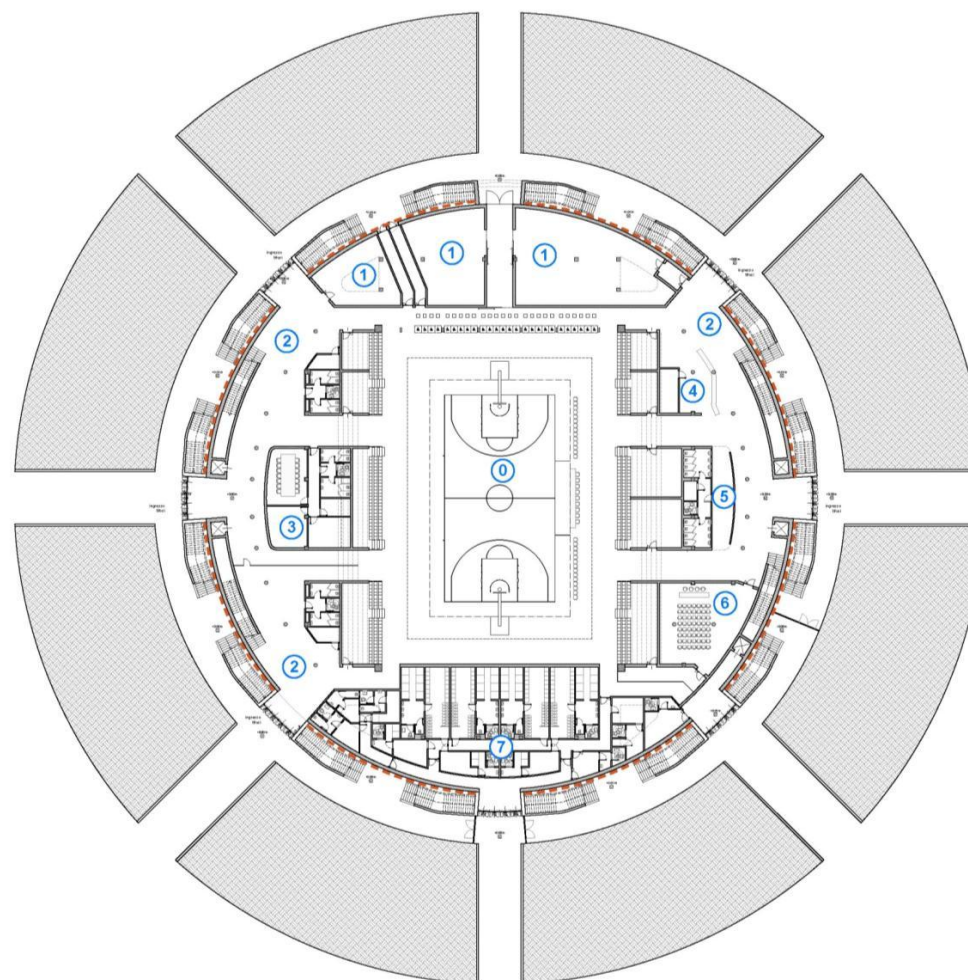

#### LEGENDA

- ① Locali tecnici
- ② Camminamento interno
- ③ Uffici
- ④ area marketing
- ⑤ servizi igienici
- ⑥ sala conferenze
- ⑦ spogliatoi
- ⑧ sala vip
- ⑨ sala regia

PIANTA PIANO PRIMO

ARCH. GIANLUCA AMITRANO – BARRECA & LA VARRA

Progettare e costruire col vetro: applicazioni sportive





ARCH. GIANLUCA AMITRANO – BARRECA & LA VARRA

Progettare e costruire col vetro: applicazioni sportive



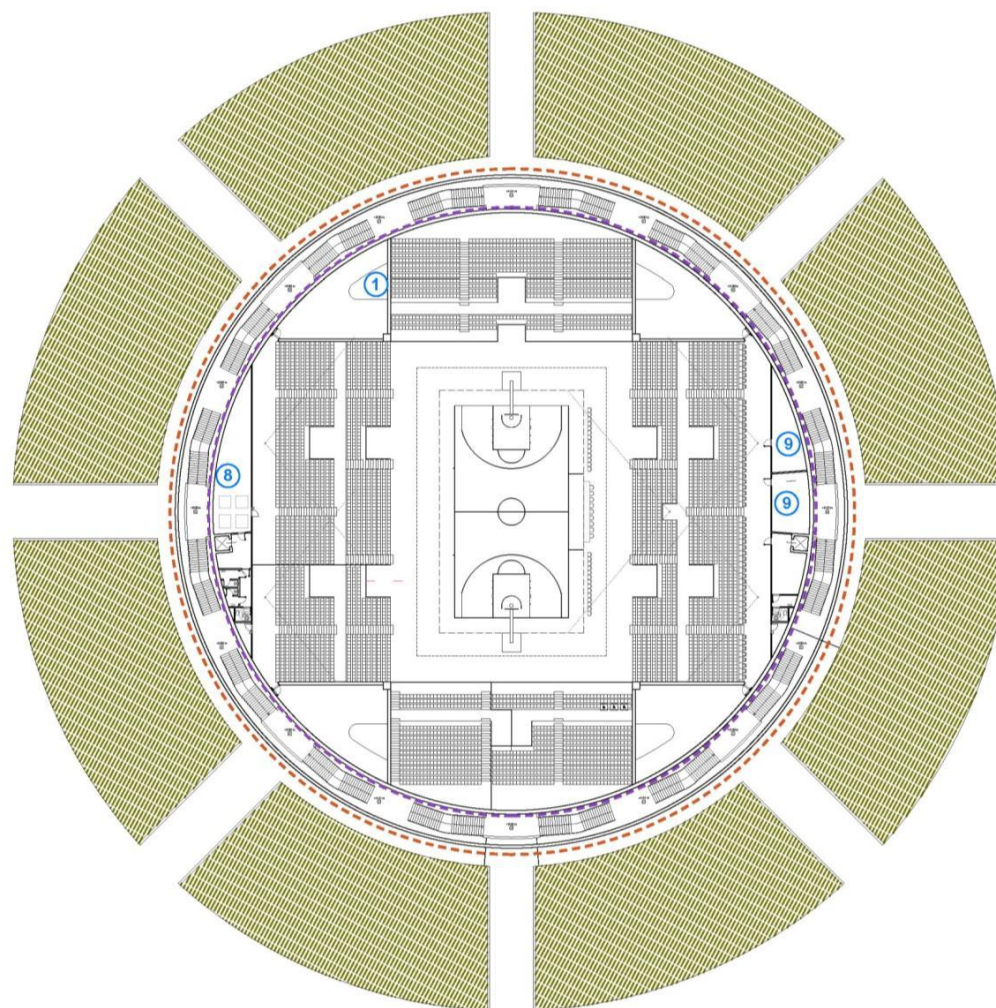

- ① Campo sportivo per partite
- ② Locali tecnici
- ③ Camminamento interno
- ④ Uffici
- ⑤ area marketing
- ⑥ servizi igienici
- ⑦ sala conferenze
- ⑧ spogliatoi
- ⑨ sala vip
- ⑩ sala regia

PIANTA PIANO SECONDO





ARCH. GIANLUCA AMITRANO – BARRECA & LA VARRA

Progettare e costruire col vetro: applicazioni sportive





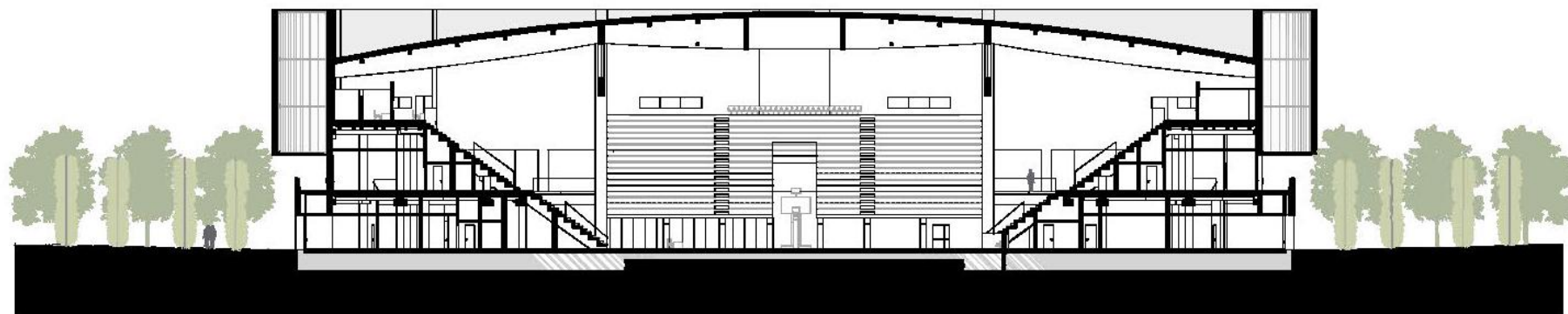

SEZIONE





ARCH. GIANLUCA AMITRANO – BARRECA & LA VARRA  
Progettare e costruire col vetro: applicazioni sportive

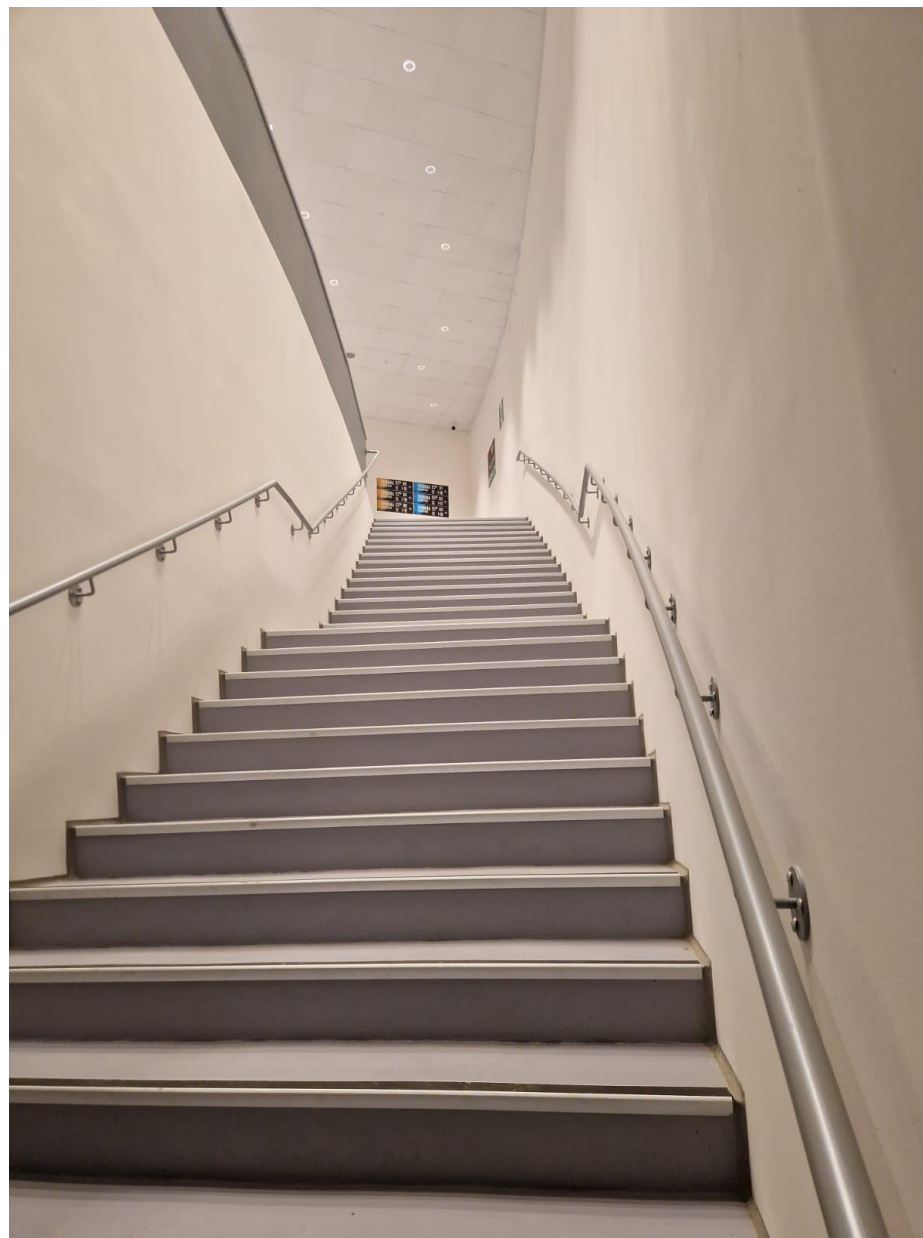





ARCH. GIANLUCA AMITRANO – BARRECA & LA VARRA

Progettare e costruire col vetro: applicazioni sportive



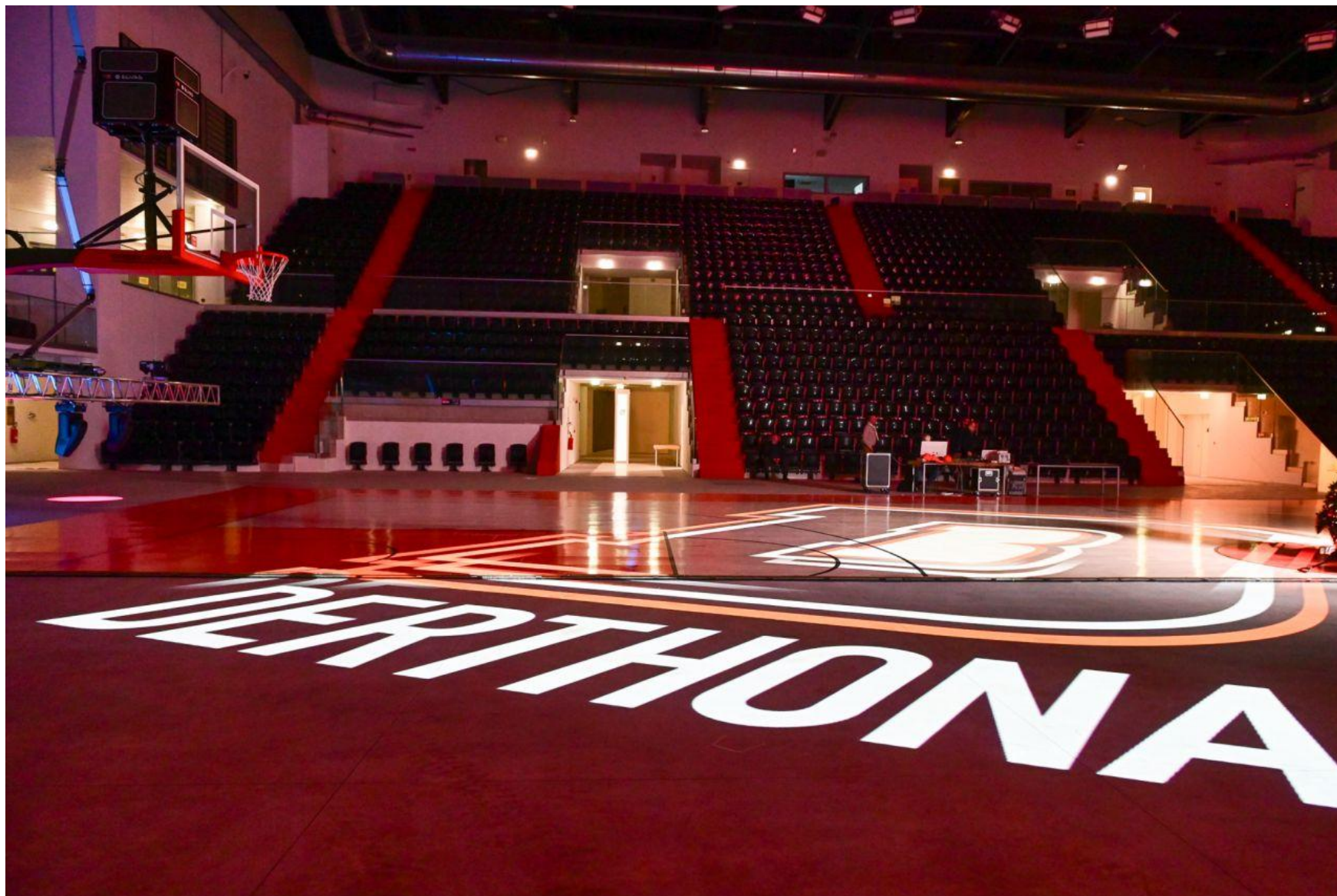



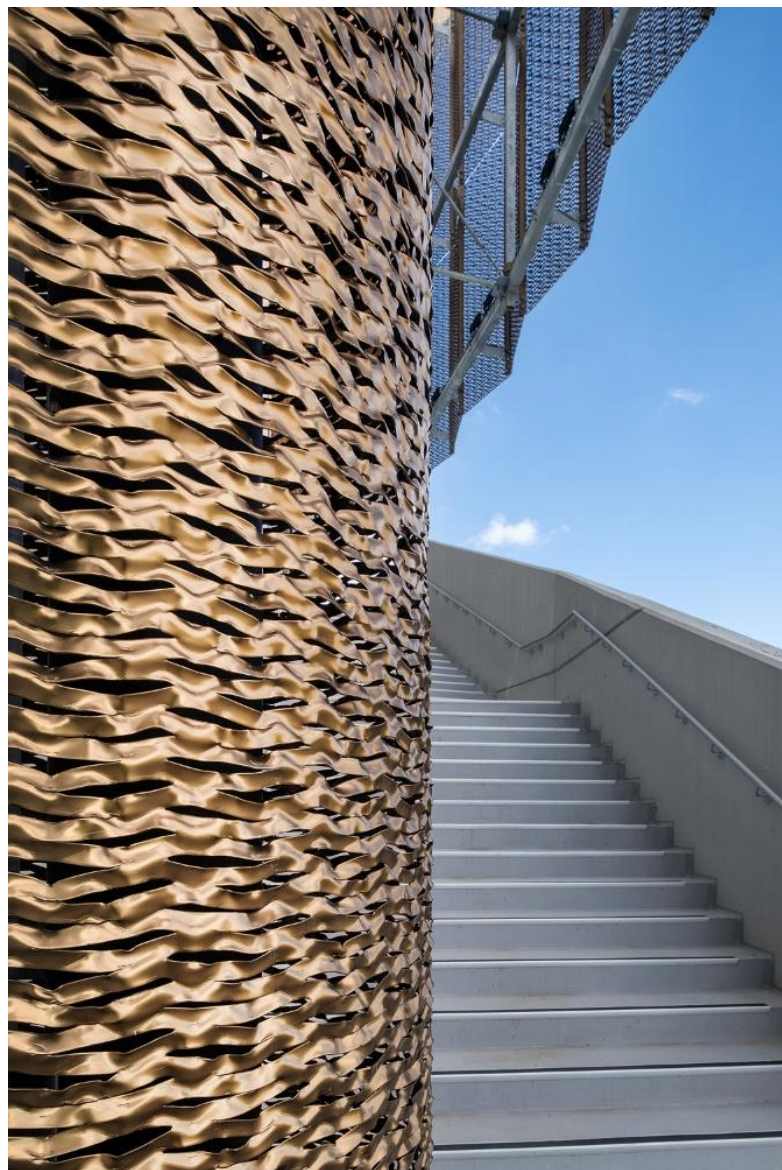



DETTAGLIO DELLA FACCIATA PLISSETTATA 1:20

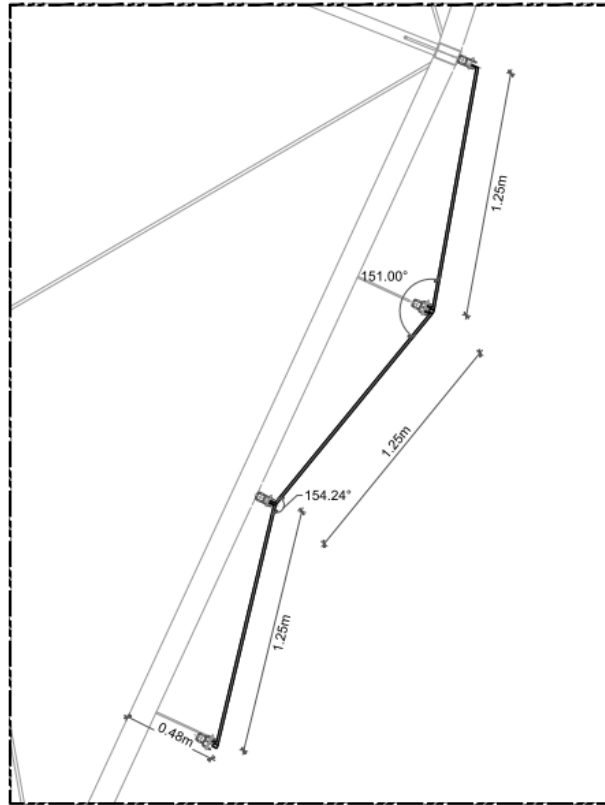

**NOTE**  
Il presente elaborato grafico non è da considerarsi come progetto esecutivo né utile a attività di cantiere.  
Va inoltre verificato in relazione ai temi tecnico e normativi.

DETTAGLIO DELLA LAMIERA STIRATA 1:10

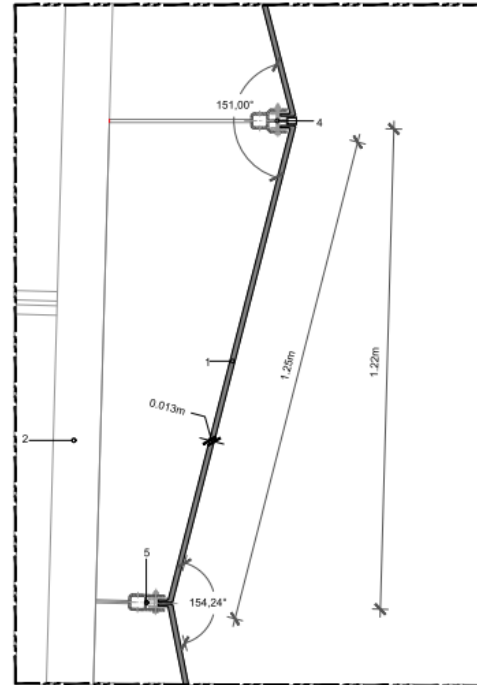

1. Lamiera stirata
2. Traverso metallico a sostegno della facciata plissettata
3. Traversi metallici a sostegno della sottostruttura
4. Sistema di ancoraggio della lamiera stirata, cuspide esterna della facciata
5. Sistema di ancoraggio della lamiera stirata, incavo interno della facciata

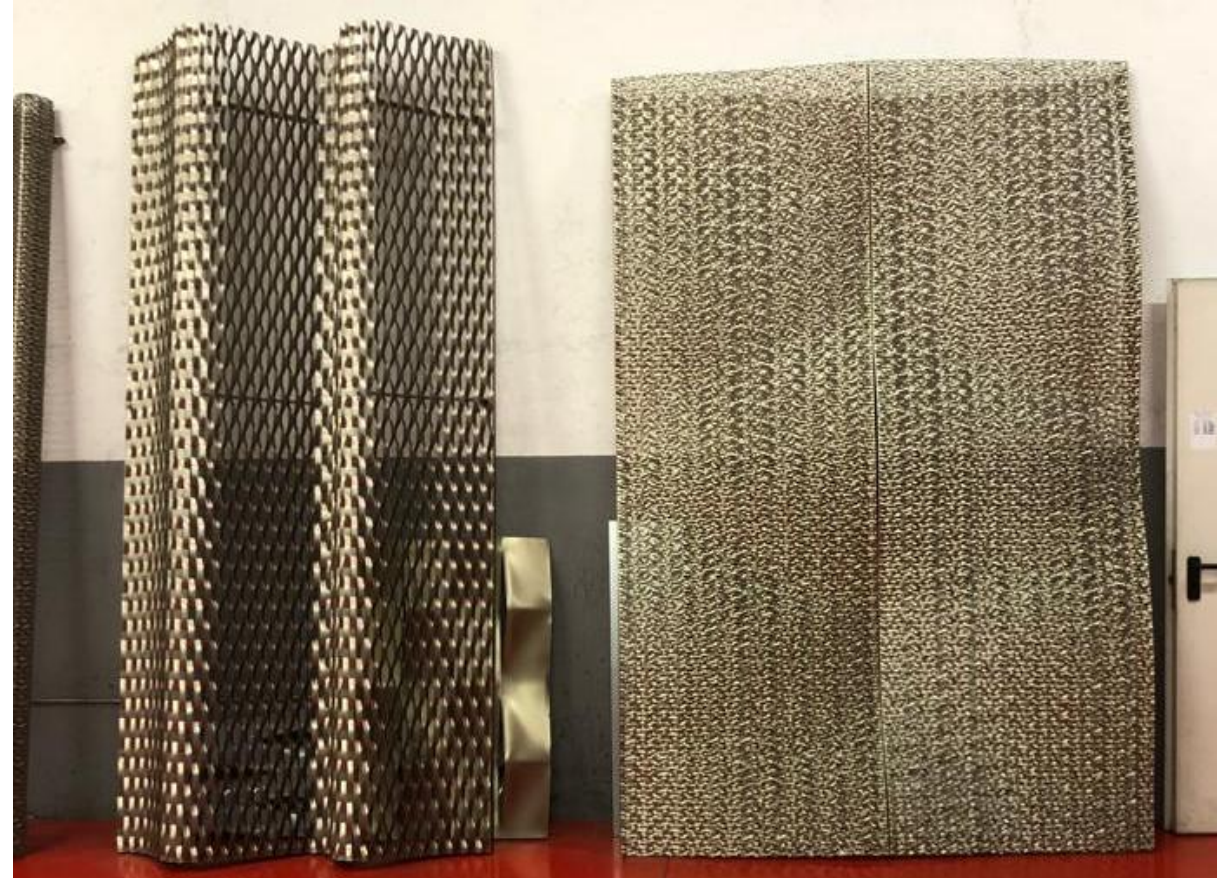



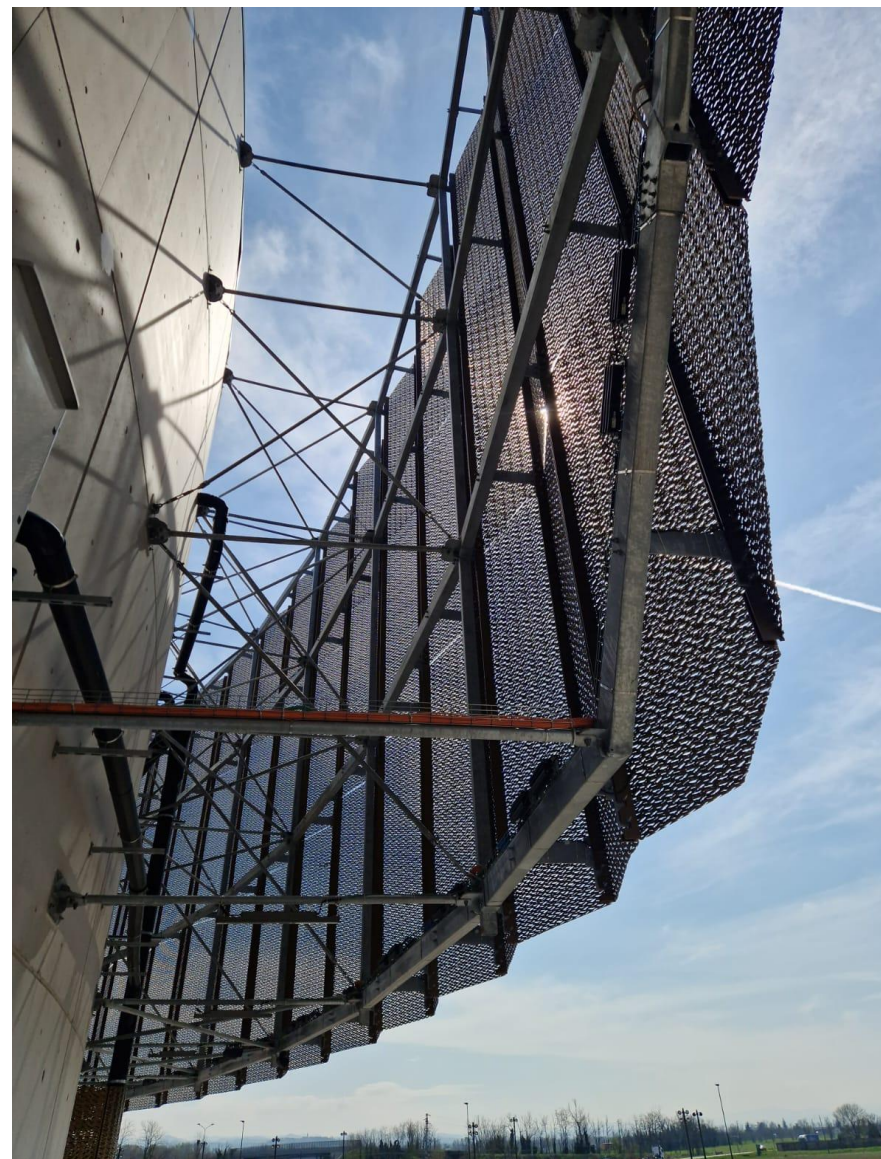









## **barreca & la varra**

studio di architettura  
via tito vignoli, 9  
20146 milano, italy  
t +39 02 48029050  
f +39 02 4980448  
studio@barrecaelavarra.it  
www.barrecaelavarra.it  
p. iva 06145480965

